

2



MY120/M100 78

Sweatshirts & Sweatjacken

| | |
|-------------------|-----|
| SWEATSHIRTS | 145 |
| SWEATJACKEN | 198 |

BEST
SELLER

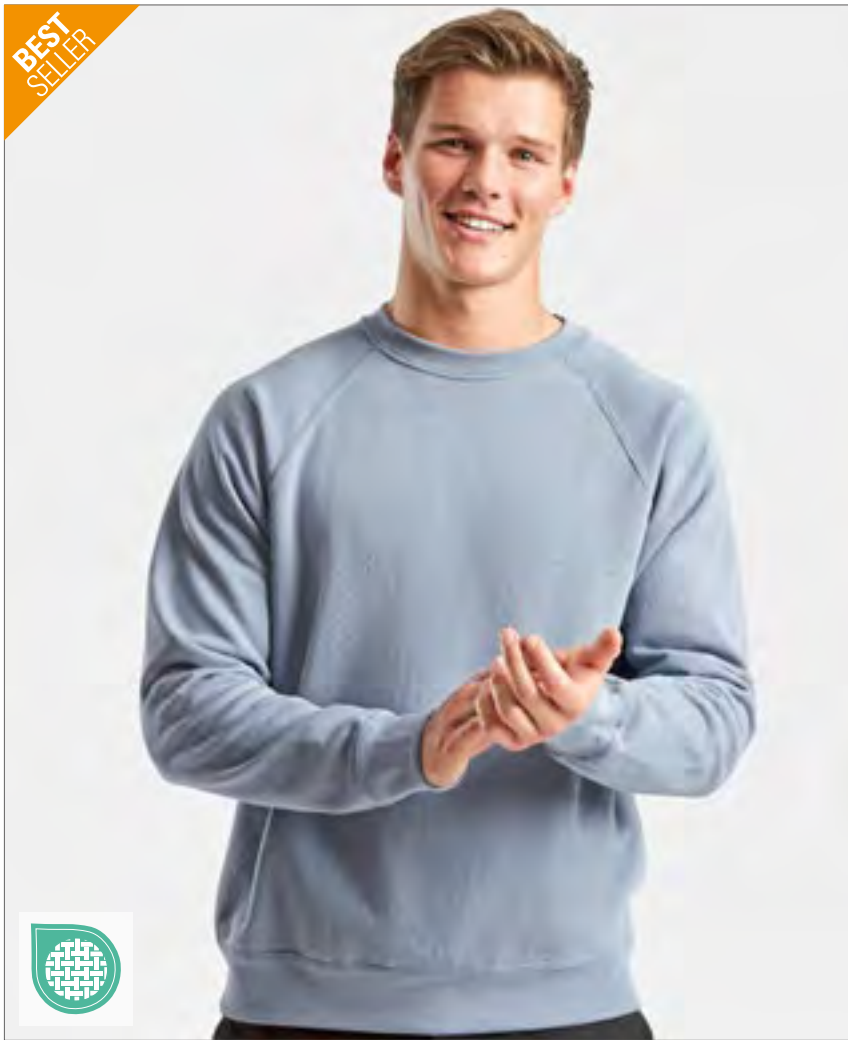

F304 | 62-216-0 Classic Raglan Sweat

80% Baumwolle / 20% Polyester (Dark Heather Grey):
60% Baumwolle / 40% Polyester

S, M, L, XL, XXL, 3XL, 4XL

280 g/m² (White, Heather Grey: 260 g/m²)

Fruit of the Loom

S, M, L, XL, XXL, 3XL, 4XL

| | | |
|-------|-----------|--------------|
| BLACK | DEEP NAVY | HEATHER GREY |
| NAVY | | |

S, M, L, XL, XXL

| | | |
|-------------------|---------------|------------------------|
| BOTTLE GREEN | BURGUNDY | CLASSIC OLIVE |
| DARK HEATHER GREY | HEATHER GREEN | HEATHER NAVY |
| HEATHER RED | KELLY GREEN | LIGHT GRAPHITE (SOLID) |
| LIGHT PINK | MINERAL BLUE | PURPLE |
| RED | ROYAL BLUE | |

S, M, L, XL, XXL, 3XL

| |
|-------|
| WHITE |
|-------|

Single-Jersey Nackenband | Bündchen aus Baumwolle/Lycra® Ripp

| Farbe | Größen | 1 | ab 36 (XXL ab 24) | ab 360 (XXL ab 240) |
|----------|----------|-------|----------------------|------------------------|
| White | S- XL | 17,97 | 15,92 | 14,28 |
| White | XXL | 17,97 | 15,92 | 14,28 |
| White | 3XL | 22,23 | 19,71 | 17,68 |
| Coloured | S- XL | 19,87 | 17,61 | 15,83 |
| Coloured | XXL | 19,87 | 17,61 | 15,83 |
| Coloured | 3XL- 4XL | 25,49 | 22,59 | 20,28 |

BEST
SELLER



F324 | 62-202-0 Classic Set-in Sweat

80% Baumwolle / 20% Polyester (Dark Heather Grey):
60% Baumwolle / 40% Polyester

S, M, L, XL, XXL, 3XL, 4XL, 5XL

280 g/m² (White, Heather Grey: 260 g/m²)

Fruit of the Loom

S, M, L, XL, XXL, 3XL, 4XL, 5XL

| | | |
|-------|-----------|--------------|
| BLACK | DEEP NAVY | HEATHER GREY |
| NAVY | | |

S, M, L, XL, XXL, 3XL

| | | |
|--------------|-----------|-----|
| BOTTLE GREEN | BURGUNDY | RED |
| ROYAL BLUE | SUNFLOWER | |

S, M, L, XL, XXL

| | | |
|---------------|-------------------|------------------------|
| CLASSIC OLIVE | DARK HEATHER GREY | HEATHER GREEN |
| HEATHER NAVY | HEATHER RED | LIGHT GRAPHITE (SOLID) |
| MINERAL BLUE | NATURAL | POWDER ROSE |
| SKY BLUE | | |

S, M, L, XL, XXL, 3XL, 4XL

| |
|-------|
| WHITE |
|-------|

Single-Jersey Nackenband | Bündchen aus Baumwolle/Lycra® Ripp

| Farbe | Größen | 1 | ab 36 (XXL ab 24) | ab 360 (XXL ab 240) |
|----------------|----------|-------|----------------------|------------------------|
| White, Natural | S- XL | 17,97 | 15,92 | 14,28 |
| White, Natural | XXL | 17,97 | 15,92 | 14,28 |
| Coloured | S- XL | 19,87 | 17,61 | 15,83 |
| Coloured | XXL | 19,87 | 17,61 | 15,83 |
| Coloured | 3XL- 5XL | 25,49 | 22,59 | 20,28 |
| White | 3XL- 4XL | 22,23 | 19,71 | 17,68 |

*Preise lagen bei Drucklegung nicht vor.

SWEATSHIRTS - BASIC

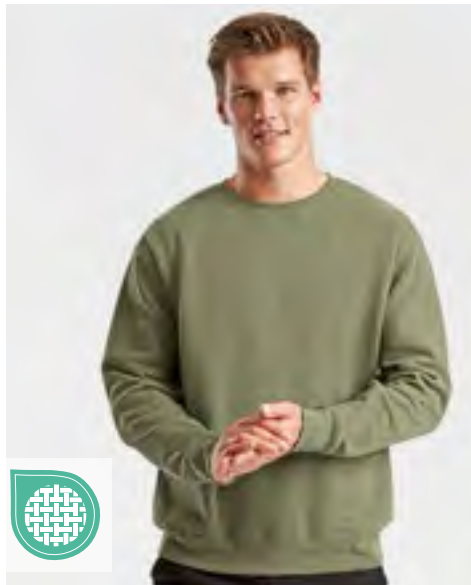

F324N | 62-154-0 **Premium Set-In-Sweat**

70% Baumwolle / 30% Polyester
S, M, L, XL, XXL, 3XL
 280 g/m² (Heather Grey: 260 g/m²) Fruit of the Loom

- S, M, L, XL, XXL, 3XL**
- BLACK
 - CHARCOAL (SOLID)
 - DEEP NAVY
 - HEATHER GREY
 - BURGUNDY
 - CLASSIC OLIVE
 - RED
 - ROYAL BLUE

Single-Jersey Nackenband | Ripp-Bündchen aus Baumwolle / Elasthan

| Farbe | Größen | 1 | ab 36 (XXL ab 24) | ab 360 (XXL ab 240) |
|----------|--------|-------|----------------------|------------------------|
| Coloured | S - XL | 29,56 | 26,18 | 23,51 |
| Coloured | XXL | 29,56 | 26,18 | 23,51 |
| Coloured | 3XL | 37,89 | 33,56 | 30,13 |



F276 | 62-276-0 **Supercotton™ Sweat**

80% Baumwolle / 20% Polyester
S, M, L, XL, XXL, 3XL, 4XL
 405 g/m² Fruit of the Loom

- S, M, L, XL, XXL, 3XL, 4XL**
- ATHLETIC HEATHER
 - BLACK
 - DEEP NAVY
 - WHITE
 - COLLEGE GREEN
 - DESERT SAND
 - MOUNTAIN BLUE

Sweat-Material, gebürstet | Klassische Passform | Abreißbares Etikett | Eingesetzte Ärmel | 1x1 Rippbündchen und Bund

| Farbe | Größen | 1 | ab 24 (3XL ab 12) | ab 240 (3XL ab 120) |
|----------|-----------|-------|----------------------|------------------------|
| Coloured | S - XXL | 30,89 | 27,37 | 24,59 |
| Coloured | 3XL - 4XL | 40,27 | 35,68 | 32,01 |



STEDMAN.



S4300 | ST4300 **Classic Sweatshirt Unisex**

80% Baumwolle / 20% Polyester (Grey Heather: 70% Baumwolle / 20% Polyester / 10% Viskose)
XS, S, M, L, XL, XXL, 3XL, 4XL, 5XL
 280 g/m² Stedman®

- BLACK OPAL
- BLUE MIDNIGHT
- BRIGHT ROYAL
- GREY HEATHER
- NAVY BLUE
- SCARLET RED
- SLATE GREY (SOLID)
- WHITE

Unisex | Mit weicher angerauter Innenseite | Mit einem bedruckbaren Halbmond | Elastische Bündchen, Kragen und Bund

| Farbe | Größen | 1 | ab 24 (3XL ab 12) | ab 240 (3XL ab 120) |
|----------|-----------|-------|----------------------|------------------------|
| Coloured | XS - XXL | 28,30 | 24,75 | 23,16 |
| Coloured | 3XL - 5XL | 32,53 | 28,46 | 26,61 |



↑ next level apparel



NX9007 | N9007 **Unisex Heavyweight Sweatshirt**

80% Baumwolle / 20% Polyester (Heather Grey: 75% Baumwolle / 25% Polyester)
XS, S, M, L, XL, XXL, 3XL
 340 g/m² Next Level Apparel

Aus einer schweren Mischung von gekämmter Baumwolle und recyceltem Polyester | Oversized | Unisex | Mit einem bedruckbaren Halbmond | Breite Rippbündchen und Rippkragen

| Farbe | Größen | 1 | ab 12 | ab 120 |
|----------|----------|-------|-------|--------|
| Coloured | XS - XXL | 35,65 | 31,46 | 28,92 |
| Coloured | 3XL | 41,01 | 36,20 | 33,25 |

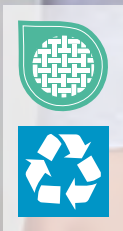

L03814 | 03814 **Unisex Columbia Crew Neck Sweatshirt**

80% Baumwolle / 20% Polyester
XS, S, M, L, XL, XXL, 3XL, 4XL, 5XL
280 g/m²

SOL'S

XS, S, M, L, XL, XXL, 3XL, 4XL, 5XL

BLACK BOTTLE GREEN FRENCH NAVY GREY MELANGE ROYAL BLUE 241 WHITE

XS, S, M, L, XL, XXL, 3XL

ARMY ASH (HEATHER) BLUE BRIGHT RED BURGUNDY CHARCOAL MELANGE CREAMY BLUE CREAMY GREEN CREAMY PINK
KELLY GREEN LIGHT YELLOW LILAC ORANGE POOL BLUE

Unisex | Baumwolle / Recyceltes Polyester | Rundhalsausschnitt | Kragen, Ärmelbündchen und Saum gerippt | Nackenband | Eingesetzte Ärmel | Brushed Fleece | TearAway-Label

| Farbe | Größen | 1 | ab 25 | ab 250 |
|----------|-----------|-------|-------|--------|
| Coloured | XS - XXL | 23,54 | 19,94 | 18,64 |
| Coloured | 3XL | 27,77 | 23,54 | 22,02 |
| Coloured | 4XL - 5XL | 32,70 | 27,70 | 25,89 |

*Preise lagen bei Drucklegung nicht vor.

SWEATSHIRTS - BASIC



BEST SELLER

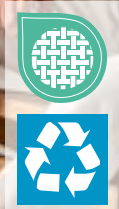

BCWU600 | WU600

Set In Sweat

80% Baumwolle / 20% Polyester

S, M, L, XL, XXL, 3XL

280 g/m²

B&C BE INSPIRED

S, M, L, XL, XXL, 3XL

BLACK HEATHER GREY NAVY RED

ROYAL BLUE

S, M, L, XL, XXL

STEEL GREY (SOLID)

Ringgesponnene, gekämmte Baumwolle/recycelter Polyester | Kragen, Ärmelbund und Bund unten in 1x1 Ripp-Strick mit Elasthan | Zeitgemäßer Schnitt | Seitennähte | Durch den Kauf dieses Produkts von B&C unterstützen Sie die verantwortungsvolle Baumwollproduktion der Better Cotton Initiative*. B&C bezieht ausschließlich nachhaltige Fasern für seine Baumwollprodukte. * Dieses Produkt wird nach dem Prinzip der Massenbilanz bezogen und enthält daher möglicherweise keine Better-Cotton-Baumwolle

| Farbe | Größen | 1 | ab 30 | ab 300 |
|----------------|--------|---|-------|--------|
| Preise online* | | | | |



NEW

BELLA+CANVAS



CV4711 | 4711

Unisex Crewneck Sweatshirt

61% Baumwolle / 39% Polyester

XS, S, M, L, XL, XXL, 3XL, 4XL

350 g/m²

Canvas

ASPHALT (SOLID) BLACK DUST WHITE

Gekämmte und ringgesponnene Airlume-Baumwolle (10 oz) | Unisex | Rundhalsausschnitt | Mit Seitennaht | Eingesetzter Ärmel – leicht überschnitten

| Farbe | Größen | 1 | ab 12 | ab 120 |
|----------|---------|-------|-------|--------|
| Coloured | XS - XL | 45,01 | 39,01 | 37,98 |
| Coloured | XXL | 49,39 | 42,82 | 41,70 |
| Coloured | 3XL | 53,53 | 46,39 | 45,20 |
| Coloured | 4XL | 59,02 | 51,15 | 49,84 |



BEST SELLER

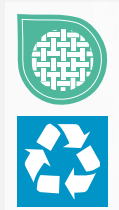

BCWU120 | WU120

Sweat ID.002

80% Baumwolle / 20% Polyester

XS, S, M, L, XL, XXL, 3XL, 4XL, 5XL

280 g/m²

B&C BE INSPIRED

XS, S, M, L, XL, XXL, 3XL, 4XL, 5XL

BLACK HEATHER GREY NAVY

XS, S, M, L, XL, XXL, 3XL, 4XL

ANTHRACITE RED ROYAL BLUE WHITE

Ringgesponnene, gekämmte Baumwolle/recycelter Polyester | Kragen, Ärmelbund und Bund unten in 1x1 Ripp-Strick mit Elasthan | Zeitgemäßer Schnitt | Schlauchwaren-Ausführung | Durch den Kauf dieses Produkts von B&C unterstützen Sie die verantwortungsvolle Baumwollproduktion der Better Cotton Initiative*. B&C bezieht ausschließlich nachhaltige Fasern für seine Baumwollprodukte. * Dieses Produkt wird nach dem Prinzip der Massenbilanz bezogen und enthält daher möglicherweise keine Better-Cotton-Baumwolle

| Farbe | Größen | 1 | ab 30 | ab 300 |
|----------------|--------|---|-------|--------|
| Preise online* | | | | |



BEST SELLER



BCWU123 | WU123

ID.202 50/50 Sweatshirt

50% Baumwolle / 50% Polyester

XS, S, M, L, XL, XXL, 3XL, 4XL

270 g/m²

B&C BE INSPIRED

ANTHRACITE BLACK BOTTLE GREEN BROWN
BURGUNDY GOLD HEATHER GREY NAVY
PUMPKIN ORANGE RED ROYAL BLUE WHITE

50 % recycelter Polyester | „B&C No Label“-Lösung für einfaches Rebranding | Flauschiges Innenfutter | Saum, Ärmelbündchen und Kragen aus 1x1-Elasthan-Ripp-Strick | Versetzte Doppelnähte an Armeinflüssen und Halsausschnitt | Passform Regular | Eingesetzte Ärmel | Seitennähte | Durch den Kauf dieses Produkts von B&C unterstützen Sie die verantwortungsvolle Baumwollproduktion der Better Cotton Initiative*. B&C bezieht ausschließlich nachhaltige Fasern für seine Baumwollprodukte. * Dieses Produkt wird nach dem Prinzip der Massenbilanz bezogen und enthält daher möglicherweise keine Better-Cotton-Baumwolle

| Farbe | Größen | 1 | ab 40 (4XL ab 30) | ab 400 (4XL ab 300) |
|----------------|--------|---|-------------------|---------------------|
| Preise online* | | | | |



BCWG001 | WG001 **Influence Crew Sweatshirt**

80% Baumwolle / 20% Polyester
XS, S, M, L, XL, XXL, 3XL, 4XL, 5XL
350 g/m²

B&C BE INSPIRED

XS, S, M, L, XL, XXL, 3XL, 4XL, 5XL

| | | | |
|---------------------------|--------|------|----------------------|
| BLACK | | | |
| XS, S, M, L, XL, XXL, 3XL | | | |
| AMALFI TEAL | MASTIC | NAVY | SPORT GREY (HEATHER) |
| WHITE | | | |

Gender Neutral | 80% einlaufvorbehandelte, ringgesponnene Baumwolle / 20% recycelter Polyester | Angeraute Fleece-Innenseite | Mit Seitennähten | Strapazierfähiger Stoff, der sich robust und fest anfühlt | B&C PST (Perfect Sweat Technology): Low Shrinkage Fleece (LSF), 100% Baumwolle für optimale Bedruckbarkeit, luxuriöse Haptik | Die abfallende Schulterpartie und der Oversized-Look sorgen für eine legere Passform | Hochwertige Bündchen und hochwertiger Saum in 1x1-Ripp | Kein Label

| Farbe | Größen | 1 | ab 20 | ab 200 |
|-------|--------|----------------|-------|--------|
| | | Preise online* | | |

BCWG007 | WG007 **ID.222 Crew Sweatshirt**

50% Baumwolle / 50% Polyester
XS, S, M, L, XL, XXL, 3XL, 4XL, 5XL
280 g/m²

B&C BE INSPIRED

XS, S, M, L, XL, XXL, 3XL, 4XL, 5XL

| | | | |
|---------------------------|----------|----------------------|--------------|
| BLACK | NAVY | SPORT GREY (HEATHER) | |
| XS, S, M, L, XL, XXL, 3XL | | | |
| ACID LIME | BURGUNDY | DARK GREY (SOLID) | FOREST GREEN |
| LAKE BLUE | ORANGE | RED | ROYAL BLUE |
| WHITE | | | |

Gender Neutral | 50% einlaufvorbehandelte, ringgesponnene Baumwolle / 50% recycelter Polyester | Angeraute Fleece-Innenseite | Mit Seitennähten | Klassische modern-lässige Passform | Eingesetzte Ärmel mit leicht überschnittener Schulter | Ärmelbund und Saum in 1x1-Ripp mit Elasthan | Kein Label

| Farbe | Größen | 1 | ab 40 | ab 400 |
|-------|--------|----------------|-------|--------|
| | | Preise online* | | |

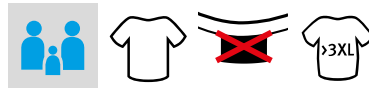

BCWG004 | WG004 **ID.332 Crew Sweatshirt**

80% Baumwolle / 20% Polyester
XS, S, M, L, XL, XXL, 3XL, 4XL, 5XL
280 g/m²

B&C BE INSPIRED

XS, S, M, L, XL, XXL, 3XL, 4XL, 5XL

| | | | |
|---------------------------|----------------|----------------------|--|
| BLACK | NAVY | SPORT GREY (HEATHER) | |
| XS, S, M, L, XL, XXL, 3XL | | | |
| BLUSH MINT | BOTTLE GREEN | BURGUNDY | |
| DARK GREY (SOLID) | LOTUS BLUE | MASTIC | |
| NORDIC BLUE | OFF WHITE | ORANGE | |
| POP YELLOW | RADIANT PURPLE | RED | |
| ROYAL BLUE | URBAN KHAKI | WHITE | |

Gender Neutral | 80% einlaufvorbehandelte, ringgesponnene Baumwolle / 20% recycelter Polyester | Angeraute Fleece-Innenseite | Mit Seitennähten | Klassische modern-lässige Passform | 100% Baumwolle, eignet sich ausgezeichnet zum Bedrucken und fühlt sich weich an | Eingesetzte Ärmel mit leicht überschnittener Schulter | Ärmelbund und Saum in 1x1-Ripp mit Elasthan | Kein Label

| Farbe | Größen | 1 | ab 40 | ab 400 |
|-------|--------|----------------|-------|--------|
| | | Preise online* | | |

*Preise lagen bei Drucklegung nicht vor.

SWEATSHIRTS - BASIC



TEE JAYS



TJ5150 | 5150 Urban Sweatshirt

70% Baumwolle / 30% Polyester
XS, S, M, L, XL, XXL, 3XL
300 g/m²

Tee Jays

BLACK DARK GREY (SOLID) HEATHER GREY NAVY

Ringgesponnene Bio-Baumwolle / recycelter Polyester | Bequeme Passform | Innen gebürstet | Halbmond | Ripp-Bündchen mit Elasthan | Doppelt gefärbt | Silikonbehandlung | Waschbar bis 60 °C

| Farbe | Größen | 1 | ab 10 | ab 100 |
|----------|----------|-------|-------|--------|
| Coloured | XS - XXL | 42,96 | 39,41 | 38,25 |
| Coloured | 3XL | 45,34 | 41,60 | 40,36 |



Utopic



UT23006 | UT23006 Unisex Crewneck Sweatshirt

60% Baumwolle / 40% Polyester
XS, S, M, L, XL, XXL, 3XL
280 g/m²

Utopic

BLACK BLUE GREY WHITE

100% regenerierter Stoff | Recycelte Baumwolle und recycelter Polyester | Unisex | Fleece-Innenseite | Rundhalsausschnitt, Ärmelbündchen und Saum mit Ripp-Strick | Verstärkung am Kragen | Seitennähte

| Farbe | Größen | 1 | ab 20 | ab 200 |
|----------|----------|-------|-------|--------|
| Coloured | XS - 3XL | 21,49 | 20,52 | 17,61 |



RUSSELL



Z262N | R-262M-0 Adults' Authentic Sweatshirt

80% Baumwolle / 20% Polyester, Oberstoff: 100% Baumwolle
XS, S, M, L, XL, XXL, 3XL, 4XL, 5XL
280 g/m²

Russell

XS, S, M, L, XL, XXL, 3XL, 4XL, 5XL

BLACK FRENCH NAVY

XS, S, M, L, XL, XXL, 3XL, 4XL

CONVOY GREY (SOLID) LIGHT OXFORD (HEATHER)

XS, S, M, L, XL, XXL, 3XL

BOTTLE GREEN BRIGHT ROYAL BURGUNDY CLASSIC RED
FUCHSIA INDIGO MINERAL BLUE MOCHA
NATURAL OLIVE SPORT HEATHER URBAN GREY
WHITE

Gekämmte, ringgesponnene Baumwolle | 3-lagiger Sweatshirt-Stoff | Eingesetzte Ärmel | Gerader Schnitt für ein zeitgemäßes Erscheinungsbild | Saum und Bündchen weiter geschnitten | Schlanke Schulterpartie und Ärmel | Decknähte an Armausschnitten, Bündchen und Saum | Nackenband mit Fischgrätmuster | Seitennähte für optimale Passform | Luxuriöses, 3-lagiges Material für hohen Tragekomfort und exzellente Performance

| Farbe | Größen | 1 | ab 36 | ab 360 |
|----------|-----------|-------|-------|--------|
| Coloured | XS - XXL | 30,15 | 27,13 | 25,32 |
| Coloured | 3XL - 5XL | 34,49 | 31,06 | 28,99 |

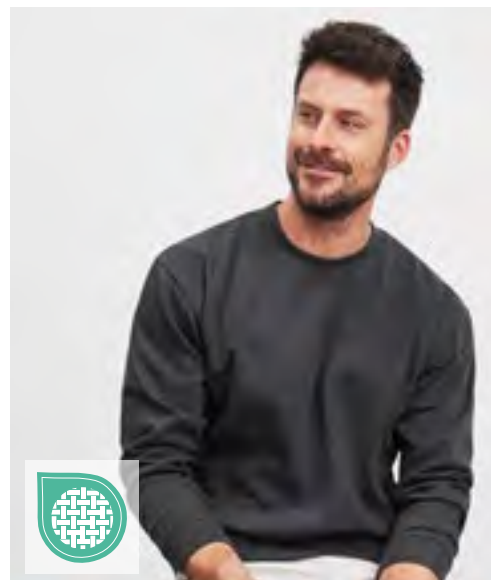

daiber



JN040 | JN040 Round Sweat Heavy

80% Baumwolle / 20% Polyester
S, M, L, XL, XXL, 3XL, 4XL, 5XL
300 g/m²

James&Nicholson

BLACK BROWN CARBON DARK GREEN
FERN GREEN GOLD YELLOW GRAPHITE (SOLID) GREY HEATHER
LIGHT BLUE LIME GREEN NAVY ORANGE
PACIFIC PETROL RED ROYAL
SUN YELLOW TURQUOISE WHITE

Klassisches Komfort Rundhals-Sweatshirt | Hochwertige Sweatqualität mit angerauter Innenseite | Gekämmte, ringgesponnene Baumwolle | Klassischer Schnitt mit robusten Kappläthen | Bündchen mit Elasthan | Halbmond am Nacken und Nackenband | Waschbar bis 60 °C

| Farbe | Größen | 1 | ab 30 | ab 300 |
|----------|-----------|-------|-------|--------|
| White | S - 3XL | 31,30 | 29,16 | 28,44 |
| White | 4XL - 5XL | 35,58 | 33,20 | 32,25 |
| Coloured | S - 3XL | 32,73 | 30,46 | 29,75 |
| Coloured | 4XL - 5XL | 37,01 | 34,51 | 33,56 |



GSF000 | SF000 **Softstyle® Midweight Fleece Adult Crewneck Sweatshirt**

80% Baumwolle / 20% Polyester

S, M, L, XL, XXL, 3XL, 4XL

285 g/m² (White: 278 g/m²)

Gildan

| | | | | | | | | |
|--------------------|--------|----------------|--------|----------------------|------------|---------------|------------|--------------|
| ASH GREY (HEATHER) | BLACK | BROWN SAVANA | CEMENT | CHARCOAL (SOLID) | COCOA | DARK HEATHER | DUSTY ROSE | FOREST GREEN |
| LIGHT PINK | MAROON | MILITARY GREEN | NAVY | OFF WHITE | PARAGON | PINK LEMONADE | PURPLE | RED |
| ROYAL | SAGE | SAND | SKY | SPORT GREY (HEATHER) | STONE BLUE | TANGERINE | WHITE | YELLOW HAZE |

Unisex | Das mittelschwere Softstyle-Fleece besteht aus unserem weichen, ringgesponnenen Baumwollmischgewebe, verfügt über eine kuschelige, gebürstete Innenseite mit einem Obermaterial aus 100 % Baumwolle und eignet sich ideal für DTG-Druck. | 2-fädig ringgesponnene Baumwolle | Abfallende Schulterpartie | 1x1-Ripp mit Elasthan an Bündchen und Saum für mehr Stretch und Stabilität | Klassischer Schnitt, ohne Seitennähte | Leistungsstarkes schwarzes Abreißetikett

| Farbe | Größen | 1 | ab 36 (4XL ab 12) | ab 360 (4XL ab 120) |
|----------|---------|-------|----------------------|------------------------|
| Coloured | S - XXL | 22,32 | 17,85 | 16,07 |
| Coloured | 3XL | 30,94 | 24,75 | 22,28 |
| Coloured | 4XL | 30,94 | 24,75 | 22,28 |

*Preise lagen bei Drucklegung nicht vor.

SWEATSHIRTS - BASIC



GILDAN®

GILDAN
Heavy Blend



G18000 | 18000

Heavy Blend™ Adult Crewneck Sweatshirt

50% Baumwolle / 50% Polyester

S, M, L, XL, XXL, 3XL, 4XL, 5XL

271 g/m² (White: 257 g/m²)

Gildan

S, M, L, XL, XXL, 3XL, 4XL, 5XL

| | | |
|-------|----------------------|-------|
| BLACK | NAVY | RED |
| ROYAL | SPORT GREY (HEATHER) | WHITE |

S, M, L, XL, XXL, 3XL

| | | |
|------------------------------|------------------|----------------|
| ANTIQUE CHERRY RED (HEATHER) | ASH (HEATHER) | CAROLINA BLUE |
| CHARCOAL (SOLID) | CHERRY RED | DARK CHOCOLATE |
| DARK HEATHER | FOREST GREEN | GARNET |
| GOLD | GRAPHITE HEATHER | HELICONIA |
| INDIGO BLUE | IRISH GREEN | LIGHT BLUE |
| LIGHT PINK | MAROON | MILITARY GREEN |
| ORANGE | PURPLE | SAFETY GREEN |
| SAFETY ORANGE | SAND | SAPPHIRE |

Unisex | Schweres Mischgewebe | Luftgekämmtes MVS-Garn für weniger Pilling | 2-fädiges, mittelschweres Fleece | 1x1-Ripp mit Elasthan für mehr Stretch und Stabilität | Klassischer Schnitt, ohne Seitennähte | Leistungsstarkes Abreißetikett

| Farbe | Größen | 1 | ab 36 (4XL ab 12) | ab 360 (4XL ab 120) |
|----------|----------|-------|----------------------|------------------------|
| White | S- 3XL | 19,78 | 15,83 | 14,26 |
| White | 4XL- 5XL | 28,13 | 22,51 | 20,25 |
| Coloured | S- 3XL | 21,87 | 17,49 | 15,76 |
| Coloured | 4XL- 5XL | 30,35 | 24,28 | 21,85 |

BEST
SELLER



Neutral®

Certified Responsibility™



NE63001 | 063001

Unisex Sweatshirt

100% Baumwolle

XS, S, M, L, XL, XXL, 3XL, 4XL, 5XL

300 g/m²

Neutral

XS, S, M, L, XL, XXL, 3XL, 4XL, 5XL

| | | |
|-------|------|------------|
| BLACK | NAVY | SPORT GREY |
|-------|------|------------|

XS, S, M, L, XL, XXL, 3XL

| | | |
|--------------|-------------|--------------|
| ASH GREY | BORDEAUX | BOTTLE GREEN |
| BROWN | CHARCOAL | DARK HEATHER |
| DUSTY INDIGO | DUSTY MINT | DUSTY PURPLE |
| DUSTY YELLOW | GREEN | LIGHT BLUE |
| LIGHT PINK | LIME | MILITARY |
| NATURE | OKAY ORANGE | ORANGE |
| PINK | PURPLE | RED |
| ROYAL | SAND | SAPPHIRE |
| TEAL | WHITE | YELLOW |

Fairtrade-zertifizierte Baumwolle | Gekämmte Bio-Baumwolle | Fleece mit gebürsteter Rückseite | Elasthan-Ripp an Ärmeln und Unterteil

| Farbe | Größen | 1 | ab 25 (4XL ab 10) | ab 250 (4XL ab 100) |
|----------|----------|-------|----------------------|------------------------|
| Coloured | XS- 3XL | 48,77 | 41,79 | 40,08 |
| Coloured | 4XL- 5XL | 58,45 | 50,10 | 48,03 |



BEST
SELLER



B&C

BE INSPIRED



BCWU01K | WU01K **KING Crew Neck Sweat_°**

80% Baumwolle / 20% Polyester (Heather Grey: 75% Baumwolle / 21% Polyester / 4% Viskose), (Heather Mid Grey: 60% Baumwolle / 40% Polyester)

XS, S, M, L, XL, XXL, 3XL, 4XL
280 g/m²

B&C BE INSPIRED

XS, S, M, L, XL, XXL, 3XL, 4XL

| | | |
|-----------|------------|--------------|
| ASPHALT | BLACK PURE | HEATHER GREY |
| NAVY BLUE | RED | ROYAL |
| WHITE | | |

XS, S, M, L, XL, XXL, 3XL

| | | |
|--------------|------------------|----------------|
| AQUA GREEN | BOTTLE GREEN | DARK CHERRY |
| GREY FOG | HEATHER MID GREY | KHAKI |
| MAGENTA PINK | NAVY | NORDIC BLUE |
| PURE ORANGE | PURE SKY | RADIANT PURPLE |
| SOFT ROSE | YELLOW FIZZ | |

Einlaufvorbehandelte, ringgesponnene und gekämmte Baumwolle/recycelter Polyester | Mit Seitennaht | Single-Jersey-Halbmond im Rücken | Ultraweiches, gepeachtes Tragegefühl | Weiches, zweiseitiges Etikett aus Satin | Einfache Größenerkennung | Durch den Kauf dieses Produkts von B&C unterstützen Sie die verantwortungsvolle Baumwollproduktion der Better Cotton Initiative*. B&C bezieht ausschließlich nachhaltige Fasern für seine Baumwollprodukte. * Dieses Produkt wird nach dem Prinzip der Massenbilanz bezogen und enthält daher möglicherweise keine Better-Cotton-Baumwolle

| Farbe | Größen | 1 | ab 30 | ab 300 |
|----------------|--------|---|-------|--------|
| Preise online* | | | | |

B&C

BE INSPIRED



BCWU01W | WU01W **#Set In Sweat**

80% Baumwolle / 20% Polyester (Heather Mid Grey, Heather Navy, Heather Asphalt, Heather Red, Heather Dark Green, Heather Royal Blue, Heather Purple: 60% Baumwolle / 40% Polyester), (Heather Grey: 92% Baumwolle / 8% Viskose)

XS, S, M, L, XL, XXL, 3XL, 4XL, 5XL
280 g/m²

B&C BE INSPIRED

XS, S, M, L, XL, XXL, 3XL, 4XL, 5XL

| | | |
|-----------|------------|--------------|
| ASPHALT | BLACK PURE | HEATHER GREY |
| NAVY BLUE | RED | ROYAL |
| WHITE | | |

XS, S, M, L, XL, XXL, 3XL

| | | |
|--------------------|--------------------|------------------|
| CANDY PINK | DESERT | ELEPHANT GREY |
| FOREST GREEN | GREY FOG | HAWAIIAN BLUE |
| HEATHER ASPHALT | HEATHER DARK GREEN | HEATHER MID GREY |
| HEATHER NAVY | HEATHER PURPLE | HEATHER RED |
| HEATHER ROYAL BLUE | KELLY GREEN | LAVENDER |
| LIGHT JADE | MELON ORANGE | MILLENNIAL KHAKI |
| NUDE | PALE PINK | PALE YELLOW |
| PINK FIZZ | PURE ORANGE | PURE SKY |
| RADIANT PURPLE | SAGE | SOLAR YELLOW |
| WINE | | |

Einlaufvorbehandelte, ringgesponnene und gekämmte Baumwolle/recycelter Polyester | Seitennähte | Innen Halbmond aus Single-Jersey auf Rückseite | Ungebürstete Qualität | „B&C No Label“-Lösung für schnelles Rebranding | Einfache Größenerkennung durch Größenchip am Hals | Durch den Kauf dieses Produkts von B&C unterstützen Sie die verantwortungsvolle Baumwollproduktion der Better Cotton Initiative*. B&C bezieht ausschließlich nachhaltige Fasern für seine Baumwollprodukte. * Dieses Produkt wird nach dem Prinzip der Massenbilanz bezogen und enthält daher möglicherweise keine Better-Cotton-Baumwolle

| Farbe | Größen | 1 | ab 30 | ab 300 |
|----------------|--------|---|-------|--------|
| Preise online* | | | | |

*Preise lagen bei Drucklegung nicht vor.



SWEATSHIRTS -BASIC



BCWU31B | WU31B Inspire Crew Neck Sweat_°

80% Baumwolle / 20% Polyester (Heather Grey: 71% Baumwolle / 25% Polyester / 4% Viskose)

XS, S, M, L, XL, XXL, 3XL

280 g/m²

B&C BE INSPIRED

| | | |
|--------------|-------------|----------------|
| APPLE GREEN | ASPHALT | BLACK PURE |
| BLUE FOG | BURGUNDY | FOREST GREEN |
| HEATHER GREY | LIME | MAGENTA PINK |
| MOCHA | NAVY | NAVY BLUE |
| OFF WHITE | PURE ORANGE | RADIANT PURPLE |
| RED | ROYAL | SAGE |
| SOFT ROSE | WHITE | YELLOW FIZZ |

Ringgesponnene, gekämmte Bio-Baumwolle oder Baumwolle im Übergang zu Bio/recycelter Polyester | Seitennähte | Innen Halbmond aus Single-Jersey auf Rückseite | Qualitativ hochwertiges Nackenband mit Fischgrätmuster | Ungebürstete Qualität | „B&C No Labellösung für schnelles Rebranding | Einfache Größenerkennung durch Größenchip am Hals | Abreißetikett (aus Recyclingpapier) | B&C bezieht ausschließlich nachhaltige Fasern für seine Baumwollprodukte

| Farbe | Größen | 1 | ab 30 | ab 300 |
|----------------|--------|---|-------|--------|
| Preise online* | | | | |



JustHoods
AWDis

JH030 | JH030 AWDIs Sweat

80% Baumwolle / 20% Polyester (Charcoal (Heather), Graphite Heather: 52% Baumwolle / 48% Polyester), (Heather Grey: 75% Baumwolle / 25% Polyester), (Black Smoke: 70% Baumwolle / 30% Polyester)

XS, S, M, L, XL, XXL, 3XL, 4XL, 5XL

280 g/m²

Just Hoods

XS, S, M, L, XL, XXL, 3XL, 4XL, 5XL

| | | | |
|-----------------|------------|--------------|--------------------|
| ARCTIC WHITE | BABY PINK | BURGUNDY | CHARCOAL (HEATHER) |
| DEEP BLACK | FIRE RED | HEATHER GREY | JET BLACK |
| NEW FRENCH NAVY | ROYAL BLUE | | |

XS, S, M, L, XL, XXL

| | | | |
|-------------------------|-----------------------|--------------------|--------------------|
| AIRFORCE BLUE | ASH (HEATHER) | BLACK SMOKE | BOTTLE GREEN |
| BRIGHT ROYAL | BURNT ORANGE | CANDYFLOSS PINK | CARAMEL LATTE |
| CHOCOLATE FUDGE BROWNIE | CORNFLOWER BLUE | CRANBERRY | DESERT SAND |
| DIGITAL LAVENDER | DUSTY GREEN | DUSTY LILAC | DUSTY PINK |
| DUSTY ROSE | EARTHY GREEN | FESTIVAL FUCHSIA | FOREST GREEN |
| GINGER BISCUIT | GOLD | GRAPHITE HEATHER | HAWAIIAN BLUE |
| HOT CHOCOLATE | ICE BLUE | JADE | KELLY GREEN |
| KHAKI | LAGOON BLUE | LAVENDER | LIME GREEN |
| MOCHA BROWN | MOONDUST GREY (SOLID) | MUSTARD | NATURAL STONE |
| NUDE | OLIVE GREEN | ORANGE CRUSH | OXFORD NAVY |
| PEPPERMINT | PISTACHIO GREEN | PLATINUM GREY | PLUM |
| PUMPKIN PIE | RAINFOREST GREEN | RED HOT CHILLI | SEAFOAM |
| SHARK GREY | SKY BLUE | STEEL GREY (SOLID) | STORM GREY (SOLID) |
| SUN YELLOW | TURQUOISE SURF | VANILLA MILKSHAKE | |

XS, S, M, L, XL, XXL, 3XL

| | | |
|----------|--------|---------------|
| HOT PINK | PURPLE | SAPPHIRE BLUE |
|----------|--------|---------------|

Ringgesponnene Baumwolle | Standard-Passform | Sweater mit Rundhalsausschnitt | Gebürstetes Innenvlies | Gerippter Kragen, Bündchen und Saum | Eingesetzte Ärmel | Nackenband | Zwillingssadestich-Detail | 100% Baumwollobermaterial | Abreißetikett

| Farbe | Größen | 1 | ab 36 | ab 360 |
|--------------|-----------|-------|-------|--------|
| Arctic White | XS - XXL | 21,42 | 17,73 | 16,92 |
| Arctic White | 3XL - 5XL | 27,18 | 22,49 | 21,44 |
| Coloured | XS - XXL | 22,97 | 19,02 | 18,14 |
| Coloured | 3XL - 5XL | 28,73 | 23,78 | 22,68 |





NEW

KUSTOM KIT®



K337 | KK337 Regular Fit Pique Sweatshirt

80% Baumwolle / 20% Polyester
S, M, L, XL, XXL, 3XL
300 g/m²

Kustom Kit

| | | |
|-------|-----------|------|
| BLACK | DARK GREY | NAVY |
|-------|-----------|------|

Passform Regular | Stoff mit Piqué-Oberfläche | Kragen, Bündchen und Einfassung doppelschichtig mit durchgestepter Nadel | Gleichfarbige Kragenrückseite und Jersey-Einfassung an der Krageninnenseite | Decknaht an Ausschnitt, Bündchen und Einfassung | Doppelte Nähte an den Kanten der Ärmelausschnitte | Heraustrennbares Nackenetikett

| Farbe | Größen | 1 | ab 25 | ab 250 |
|----------|---------|-------|-------|--------|
| Coloured | S - XXL | 30,42 | 27,37 | 25,99 |
| Coloured | 3XL | 34,91 | 31,42 | 29,85 |



BY075 | BY075 Sweat Crewneck

65% Baumwolle / 35% Polyester
XS, S, M, L, XL, XXL, 3XL, 4XL, 5XL
300 g/m²

Build Your Brand

XS, S, M, L, XL, XXL, 3XL, 4XL, 5XL

| | | | |
|--------------|--------------|---------------|-------------|
| BARK | BLACK | CITY RED | GRASS GREEN |
| HEATHER GREY | INTENSE BLUE | LIGHT ASPHALT | NAVY |
| OLIVE | U. BEIGE | WHITE | WHITE SAND |

S, M, XL, XXL, 3XL, 4XL, 5XL

BURGUNDY
S, M, L, XL, XXL

CHARCOAL (HEATHER)

Neutrales Größenlabel ohne Branding | Für Neckendruck geeignet | Überschnittene Schultern | Necktape | Ripp-Bündchen am Halsausschnitt | Ripp-Bündchen an den Ärmeln und am Saum | Halbmond im Nacken | Passform Regular

| Farbe | Größen | 1 | ab 25 (3XL ab 20) | ab 250 (3XL ab 200) |
|----------|-----------|-------|----------------------|------------------------|
| Coloured | XS - XXL | 33,18 | 29,75 | 28,01 |
| Coloured | 3XL - 5XL | 35,84 | 32,13 | 30,25 |



F310 | 62-138-0 Lightweight Raglan Sweat

80% Baumwolle / 20% Polyester
S, M, L, XL, XXL
240 g/m²

Fruit of the Loom

| | | | |
|------------|-----------|--------------|------------------------|
| BLACK | DEEP NAVY | HEATHER GREY | LIGHT GRAPHITE (SOLID) |
| ROYAL BLUE | WHITE | | |

Lightweight Sweat-Material, unbrushed | Raglan-Ärmel | Hals-, Armausschnitt und Bündchen aus Baumwolle/Lycra® Ripp

| Farbe | Größen | 1 | ab 24 | ab 240 |
|----------|---------|-------|-------|--------|
| White | S - XXL | 16,71 | 14,80 | 13,28 |
| Coloured | S - XXL | 17,54 | 15,54 | 13,95 |

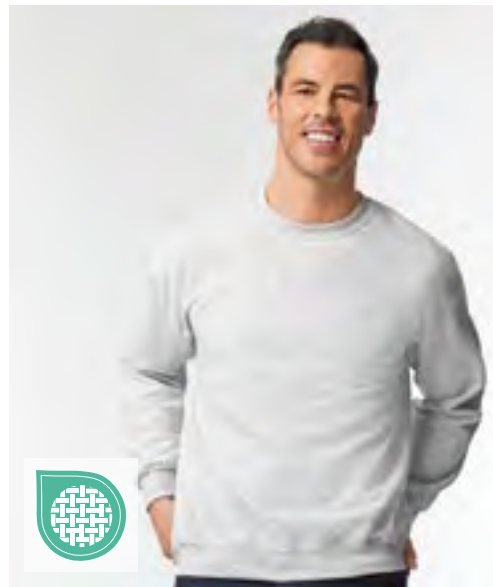

GILDAN®

GILDAN
DryBlend®



G12000 | 12000 DryBlend® Adult Crewneck Sweatshirt

50% Baumwolle / 50% Polyester
S, M, L, XL, XXL
305 g/m² (White: 287 g/m²)

Gildan

| | | | |
|---------------|----------------------|--------------|------|
| ASH (HEATHER) | BLACK | FOREST GREEN | NAVY |
| ROYAL | SPORT GREY (HEATHER) | WHITE | |

Unisex | Mittelschweres Material mit DryBlend®-Technologie | 2-fädiges, mittelschweres Fleece | Ripp 1x1 cm mit Elasthan für mehr Stretch und Stabilität | Klassischer Schnitt, ohne Seitennähte | Leistungsstarkes Abreibetikett

| Farbe | Größen | 1 | ab 36 | ab 360 |
|----------|---------|-------|-------|--------|
| White | S - XXL | 27,25 | 21,80 | 19,61 |
| Coloured | S - XXL | 31,34 | 25,06 | 22,56 |

*Preise lagen bei Drucklegung nicht vor.

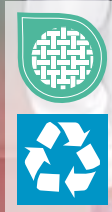

BCWG001 | WG001 Influence Crew Sweatshirt

80% Baumwolle / 20% Polyester

XS, S, M, L, XL, XXL, 3XL, 4XL, 5XL

350 g/m²

B&C BE INSPIRED

XS, S, M, L, XL, XXL, 3XL, 4XL, 5XL

- BLACK
- XS, S, M, L, XL, XXL, 3XL
- AMALFI TEAL
- MASTIC
- NAVY
- SPORT GREY (HEATHER)
- WHITE

Gender Neutral | 80% einlaufvorbehandelte, ringgesponnene Baumwolle / 20% recycelter Polyester | Angeraute Fleece-Innenseite | Mit Seitennähten | Strapazierfähiger Stoff, der sich robust und fest anfühlt | B&C PST (Perfect Sweat Technology): Low Shrinkage Fleece (LSF), 100% Baumwolle für optimale Bedruckbarkeit, luxuriöse Haptik | Die abfallende Schulterpartie und der Oversized-Look sorgen für eine legere Passform | Hochwertige Bündchen und hochwertiger Saum in 1x1-Ripp | Kein Label

| Farbe | Größen | 1 | ab 20 | ab 200 |
|-------|--------|----------------|-------|--------|
| | | Preise online* | | |



BY010 | BY010 Light Crew Sweatshirt

100% Baumwolle (Charcoal: 60% Baumwolle / 40% Polyester), (Heather Grey: 90% Baumwolle / 10% Viskose)

XS, S, M, L, XL, XXL

240 g/m²

Build Your Brand

- | | | | |
|------------|--------------------|-------------|--------------|
| BLACK | CHARCOAL (HEATHER) | COBALT BLUE | HEATHER GREY |
| LIGHT NAVY | ULTRAVIOLETT | WHITE | |

Gekämmte Baumwolle | Neutrales Größenlabel ohne Branding, für Nackendruck geeignet | Set-In-Ärmel | Modische Overlooknähte an Saum und Ärmel | Crewnecktypischer Kreuzstick am Halsausschnitt | Necktape | Ripp-Bündchen an Saum, Hals- und Ärmelöffnungen | Halbmond im Nacken | Lang geschnitten

| Farbe | Größen | 1 | ab 50 | ab 500 |
|----------|----------|-------|-------|--------|
| Coloured | XS - XXL | 26,39 | 23,68 | 22,28 |



BY120 | BY120 Premium Oversize Crewneck Sweatshirt

80% Baumwolle / 20% Polyester

S, M, L, XL, XXL

280 g/m²

Build Your Brand

S, M, L, XL, XXL

- BLACK
- S, M, L, XL
- WHITE
- XL
- HEATHER GREY

Oversize geschnittener Crewneck | Hoher Baumwollanteil | Breite Ripp-Bündchen am Saum und an den Ärmeln

| Farbe | Größen | 1 | ab 30 | ab 300 |
|----------|---------|-------|-------|--------|
| Coloured | S - XXL | 35,70 | 32,01 | 30,13 |



BY058 | BY058 Ladies' Oversize Crewneck

65% Baumwolle / 35% Polyester

XS, S, M, L, XL

250 g/m²

Build Your Brand

- | | | | |
|------------|--------------------|-------------|--------------|
| BLACK | CHARCOAL (HEATHER) | COBALT BLUE | HEATHER GREY |
| LIGHT NAVY | | | |

Neutrales Größenlabel ohne Branding | Für Nackendruck geeignet | Überschnittene Schultern | Necktape | Ripp-Bündchen an Ärmelöffnung und Halsausschnitt | Tunnelzug mit Kordel und Metall-Ösen am Saum | Halbmond im Nacken | Oversize-Passform

| Farbe | Größen | 1 | ab 30 | ab 300 |
|----------|---------|-------|-------|--------|
| Coloured | XS - XL | 29,08 | 26,06 | 24,54 |

BEST
SELLER

SOL'S
the fair spirit

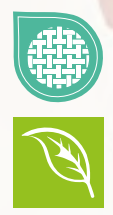

L03567 | 03567 **Unisex Space Sweatshirt**

80% Baumwolle / 20% Polyester (Charcoal Melange: 60% Baumwolle / 40% Polyester), Grey Melange: 75% Baumwolle / 20% Polyester / 5% Viskose)
XXS, XS, S, M, L, XL, XXL, 3XL
 280 g/m²

SOL'S

| | | | | | | | | |
|-----------|------|--------------|----------|--------------|------------------|-------------|--------------|-------|
| BLACK | BLUE | BOTTLE GREEN | BURGUNDY | BURNT ORANGE | CHARCOAL MELANGE | FRENCH NAVY | GREY MELANGE | KHAKI |
| PALE PINK | RED | WHITE | | | | | | |

Fleece 280 | 80% Bio-Baumwolle / 20% recycelter Polyester | 3-Faden-Garn | Innen gebürstet | Obermaterial: 100% Baumwolle, Ripp-Stoff: 97% Bio-Baumwolle / 3% Elasthan | Bio-Sweatshirt mit Rundhalsausschnitt | Seitennaht | Raglanärmel | Halbmond im Nackenbereich | Jersey Nackenband | 2 x 2 gerippte Ärmelabschlüsse, Kragen und Saum | Kein Label

| Farbe | Größen | 1 | ab 25 | ab 250 |
|----------|----------|-------|-------|--------|
| Coloured | 3XL | 30,70 | 26,01 | 24,32 |
| Coloured | XXS- XXL | 31,30 | 26,51 | 24,80 |

*Preise lagen bei Drucklegung nicht vor.

BEST SELLER

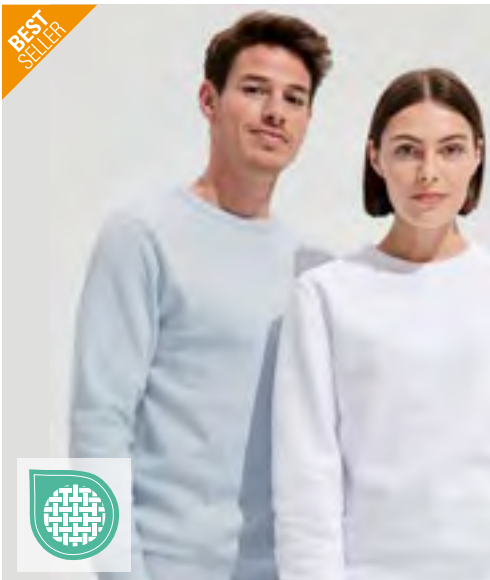

SOL'S
the fair spirit



daiber



L02990 | 02990 Men's Sully Sweat

Außen: 100% Baumwolle, Innen: 80% Baumwolle / 20% Polyester (Heather Oxblood, Heather Denim, Charcoal Melange: 60% Baumwolle / 40% Polyester), (Grey Melange: 75% Baumwolle / 20% Polyester / 5% Viskose), (Ash: 79% Baumwolle / 20% Polyester / 1% Viskose)

XS, S, M, L, XL, XXL, 3XL
280 g/m²

SOL'S

| | | | |
|-----------------|-------------|------------------|---------------|
| ASH (HEATHER) | BLACK | CHARCOAL MELANGE | CREAMY BLUE |
| CREAMY PINK | FRENCH NAVY | GREY MELANGE | HEATHER DENIM |
| HEATHER OXBLOOD | WHITE | | |

Fleece-Material mit geringer Schrumpfung; 80% Ringspun-Baumwolle / 20% Polyester; angerautes Futter; Außen: 100% Baumwolle | Rundhals mit gesticktem V-Einsatz | 2 x 2 gerippte Ärmelabschlüsse, Kragen und Saum | Eingesezte Ärmel | Geschnitten und genäht | Halbmondpassage auf der Kragenninnenseite | Nackenband | Kein Label

| Farbe | Größen | 1 | ab 25 | ab 250 |
|----------|----------|-------|-------|--------|
| White | XS - XXL | 22,75 | 19,28 | 18,02 |
| White | 3XL | 25,66 | 21,73 | 20,33 |
| Coloured | XS - XXL | 27,16 | 23,01 | 21,52 |
| Coloured | 3XL | 30,18 | 25,56 | 23,90 |

JN8022 | 8022 Men's Sweat

85% Baumwolle / 15% Polyester
S, M, L, XL, XXL, 3XL, 4XL, 5XL
300 g/m²

James&Nicholson

| | | | |
|----------------|------------------|--------------|---------------------|
| ACID YELLOW | ASH (HEATHER) | BLACK | BLACK HEATHER |
| COBALT | GRAPHITE (SOLID) | GREY HEATHER | LIGHT DENIM MELANGE |
| LIME GREEN | NAVY | OLIVE | ORANGE |
| PETROL MELANGE | RED | ROSE MELANGE | ROYAL HEATHER |
| TURQUOISE | WHITE | WINE | |

Klassisches Sweatshirt mit Raglanärmeln | Hochwertige French Terry-Qualität, 85% gekämmte, ringgesponnene Bio-Baumwolle | Klassischer Rundhalsauschnitt, Necktape | Kragen und Armbündchen mit Elasthan | Nackenspiegel | Tear off!® - Label

| Farbe | Größen | 1 | ab 30 | ab 300 |
|----------|-----------|-------|-------|--------|
| Coloured | S - 3XL | 37,01 | 34,51 | 33,56 |
| Coloured | 4XL - 5XL | 40,70 | 37,96 | 37,01 |

↑ next level apparel



NX9087 | N9087 Women's Heavyweight Sweatshirt

80% Baumwolle / 20% Polyester (Heather Grey: 75% Baumwolle / 25% Polyester)

XS, S, M, L, XL, XXL, 3XL
340 g/m²

Next Level Apparel

| | | |
|---------------|------|--------------|
| BLACK | BONE | HEATHER GREY |
| MIDNIGHT NAVY | TAN | |

Aus einer schweren Mischung von gekämmter Baumwolle und recyceltem Polyester | Mit einem bedruckbaren Halbmond | Breite Ribbündchen an Ärmeln, Kragen und Bund

| Farbe | Größen | 1 | ab 24 | ab 240 |
|----------|----------|-------|-------|--------|
| Coloured | XS - XXL | 33,68 | 29,73 | 27,30 |
| Coloured | 3XL | 38,72 | 34,15 | 31,39 |





Tiger
Cotton®

NEW



NEW MORNING
STUDIOS



NET63011 | T63011 **Oversized Sweatshirt**

100% Baumwolle
XS, S, M, L, XL, XXL, 3XL
300 g/m²

Tiger Cotton by Neutral

| | | | |
|------------|--------------|-------|--------------|
| BLACK | BOTTLE GREEN | BROWN | DUSTY INDIGO |
| DUSTY MINT | DUSTY PURPLE | NAVY | RAW |
| SAND | SPORT GREY | TEAL | WHITE |

Gekämmte Bio-Baumwolle im Übergang | Fleece mit gebürsteter Rückseite | Oversized fit | Fallende Schulter | Ohne Etikett

NM012 | NM012 **Oversized Crewneck**

70% Baumwolle / 30% Polyester
XXS, XS, S, M, L, XL, XXL, 3XL, 4XL, 5XL

New Morning Studios

| | | | |
|-------|---------------|--------|------|
| BLACK | LIGHT ASPHALT | MAGNET | NAVY |
| OLIVE | SAND | WHITE | |

Oversize Fit | Unisex | Rundhalsausschnitt | Lange Ärmel

| Farbe | Größen | 1 | ab 15 (S ab 25) | ab 150 (S ab 250) |
|----------|----------|-------|--------------------|----------------------|
| Coloured | XS - 3XL | 45,03 | 38,60 | 37,01 |
| Coloured | S - XXL | 45,03 | 38,60 | 37,01 |

| Farbe | Größen | 1 | ab 20 | ab 200 |
|----------|-----------|-------|-------|--------|
| Coloured | XXS - XXL | 38,34 | 35,58 | 33,22 |
| Coloured | 3XL - 5XL | 40,89 | 37,96 | 35,44 |



BELLA+CANVAS



CV3945 | 3945 **Unisex Sponge Fleece Drop Shoulder Sweatshirt**

52% Baumwolle / 48% Polyester (DTG Farben: 70% Baumwolle / 30% Polyester)

XS, S, M, L, XL, XXL
220 g/m²

Canvas

| | | |
|-------------------|------------------|-------------------|
| ASPHALT (SOLID) | ATHLETIC HEATHER | ATLANTIC |
| BLACK | BRICK | DARK GREY |
| DARK GREY HEATHER | DEEP HEATHER | DTG BLACK |
| DTG DARK GREY | DTG WHITE | DUSTY BLUE |
| HEATHER MUSTARD | HEATHER NAVY | HEATHER SAND DUNE |
| KELLY | MAROON | MAUVE (SOLID) |
| MILITARY GREEN | NAVY | ORANGE |
| PEACH | PINK | RED |
| STORM | STROBE | TAN |
| TRUE ROYAL | WHITE | |

Gekämmte(s), ringgesponnene(s) Airlume-Baumwolle / Polyester-Fleece | Mit Seitennaht | Unisex-Größe | Abfallende Schulterpartie | Bündchen und Taillenbund gerippt | Abreißbares Etikett | Vorgeschrumpft

| Farbe | Größen | 1 | ab 12 | ab 120 |
|----------|---------|-------|-------|--------|
| Coloured | XS - XL | 37,27 | 32,32 | 31,46 |
| Coloured | XXL | 41,96 | 36,37 | 35,41 |

*Preise lagen bei Drucklegung nicht vor.



BY301 | BY301 **Ladies Stonewash Heavy Crewneck**
 70% Baumwolle / 30% Polyester
XS, S, M, L, XL, XXL, 3XL, 4XL, 5XL
 360 g/m² Build Your Brand

BLACK **MAGNET**

Ladies Vintage Heavy Crewneck | Rundhals

| Farbe | Größen | 1 | ab 30 | ab 300 |
|----------|-----------|-------|-------|--------|
| Coloured | XS - XL | 34,39 | 30,82 | 29,01 |
| Coloured | XXL - 5XL | 37,01 | 33,20 | 31,25 |



XO1699 | 1699 **Men's Sweater**
 70% Baumwolle / 30% Polyester (Heather Grey: 62% Baumwolle / 33% Polyester / 5% Viskose)
XS, S, M, L, XL, XXL, 3XL
 280 g/m² X.O by Promodoro

AZUR BLUE **BLACK** **HEATHER GREY** **OLIVE**

Breite Elasthan-Bündchen an Ärmeln und Saum | Flatlock-Nähte | Neutrales Grössetikett | Molton-Brushed

| Farbe | Größen | 1 | ab 25 (3XL ab 20) | ab 250 (XXL ab 200) |
|--------------|----------|-------|-------------------|---------------------|
| Coloured | XS - XXL | 36,68 | 35,27 | 33,92 |
| Coloured | 3XL | 42,20 | 40,58 | 39,01 |
| Heather Grey | XS - XXL | 41,03 | 39,48 | 37,96 |
| Heather Grey | 3XL | 47,22 | 45,36 | 43,67 |



BY205 | BY205 **Ultra Heavy Cotton Crewneck**
 100% Baumwolle
XS, S, M, L, XL, XXL, 3XL, 4XL, 5XL
 460 g/m² Build Your Brand

BLACK **HEATHER GREY** **WHITE**

Urban Fit mit überschnittenen Schultern | Schwerer Baumwollstoff | Fällt weit aus | Breiter, gerippter Kragen | Gerippte Bündchen an Ärmeln und Saum

| Farbe | Größen | 1 | ab 25 (XXL ab 20) | ab 250 (XXL ab 200) |
|----------|-----------|-------|-------------------|---------------------|
| Coloured | XS - XL | 52,96 | 47,48 | 44,70 |
| Coloured | XXL | 52,96 | 47,48 | 44,70 |
| Coloured | 3XL - 5XL | 55,62 | 49,86 | 46,96 |



BY212 | BY212 **Ladies Oversized Crewneck Sweatshirt**
 65% Baumwolle / 35% Polyester
XS, S, M, L, XL, XXL, 3XL, 4XL, 5XL
 300 g/m² Build Your Brand

BLACK **LIGHT NAVY** **OCEAN BLUE** **PINK**
SOFT YELLOW **WHITE** **WHITE SAND**

Damen Longsleeve | Oversized fit | Überschnittene Schultern | Gerippter Rundhalsausschnitt | Breite Rippenbündchen an Ärmeln und Saum

| Farbe | Größen | 1 | ab 30 (XXL ab 25) | ab 300 (XXL ab 250) |
|----------|-----------|-------|-------------------|---------------------|
| Coloured | XS - XL | 34,39 | 30,82 | 29,01 |
| Coloured | XXL - 5XL | 37,01 | 33,20 | 31,25 |



miners
mate



MY510 | MY510 **my mate - Men's Crew Neck Sweat**

Uni Farben: 80% Baumwolle / 20% Polyester; Heather Farben: 60% Baumwolle / 40% Polyester; Heather Grey: 85% Baumwolle / 15% Viskose

S, M, L, XL, XXL, 3XL
300 g/m²

Miners mate

| | |
|-------------------------|---------------------------|
| BLACK/HEATHER BLACK | BURGUNDY/HEATHER BURGUNDY |
| GREY SOLID/HEATHER GREY | HEATHER GREY/GREY SOLID |
| NAVY/HEATHER NAVY | OLIVE/HEATHER OLIVE |

Classic fit | Ringgesponnene Baumwolle | 3-lagige Sweatware, innen weich angeraut, mit einer 100% Baumwoll-Oberfläche | 2x1 Ripp an Hals-, Ärmel und Bundabschluss | Entfernbare miners mate Etikett | Neutrales Größenetikett im Bund, seitlich versetzt | Einlaufvorbehandelt und Enzymgewaschen

| Farbe | Größen | 1 | ab 25 | ab 250 |
|----------|---------|-------|-------|--------|
| Coloured | S - 3XL | 44,20 | 39,39 | 36,70 |



miners
mate



MY520 | MY520 **my mate - Ladies' Crew Neck Sweat**

Uni Farben: 80% Baumwolle / 20% Polyester; Heather Farben: 60% Baumwolle / 40% Polyester; Heather Grey: 85% Baumwolle / 15% Viskose

XS, S, M, L, XL, XXL
300 g/m²

Miners mate

| | |
|-------------------------|---------------------------|
| BLACK/HEATHER BLACK | BURGUNDY/HEATHER BURGUNDY |
| GREY SOLID/HEATHER GREY | HEATHER GREY/GREY SOLID |
| NAVY/HEATHER NAVY | OLIVE/HEATHER OLIVE |

Classic fit | Ringgesponnene Baumwolle | 3-lagige Sweatware, innen weich angeraut, mit einer 100% Baumwoll-Oberfläche | 2x1 Ripp an Hals-, Ärmel und Bundabschluss | Entfernbare miners mate Etikett | Neutrales Größenetikett im Bund, seitlich versetzt | Einlaufvorbehandelt und Enzymgewaschen

| Farbe | Größen | 1 | ab 25 | ab 250 |
|----------|----------|-------|-------|--------|
| Coloured | XS - XXL | 44,20 | 39,39 | 36,70 |

*Preise lagen bei Drucklegung nicht vor.

SWEATSHIRTS - CROPPED

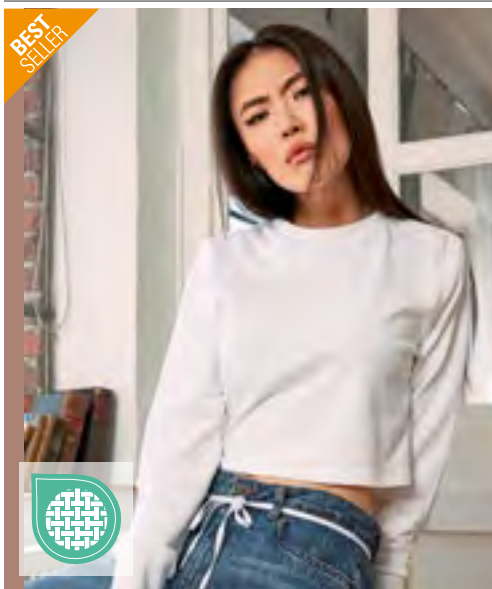

BEST SELLER



BY131 | BY131 **Ladies' Terry Cropped Crew**

100% Baumwolle
XS, S, M, L, XL, XXL, 3XL, 4XL, 5XL
240 g/m² Build Your Brand

BLACK **WHITE**

Loose Terry | Lässiges bauchfreies Shirt | Breite Bündchen

| Farbe | Größen | 1 | ab 50 | ab 500 |
|----------|-----------|-------|-------|--------|
| Coloured | XS - XL | 19,78 | 17,73 | 16,68 |
| Coloured | XXL - 5XL | 21,09 | 18,92 | 17,80 |



JH016 | JH016 **Women's Cropped Hoodie**

80% Baumwolle / 20% Polyester (Heather Grey: 75% Baumwolle / 25% Polyester)
XXS, XS, S, M, L, XL
280 g/m² Just Hoods

ARCTIC WHITE **DUSTY PINK** **HEATHER GREY** **JET BLACK**

Ringgesponnene Baumwolle | Bequeme Passform | Kurzer Schnitt mit verlängertem Schulterärmel | Kängurutasche | Ungesäumt mit Deckstich | Gebürstetes Innenvlies | Doppellagige Kapuze | Flache Zugkordeln | Zwillingsnadelstich-Detail | 100% Baumwollobermaterial | Abreißetikett

| Farbe | Größen | 1 | ab 24 | ab 240 |
|----------|----------|-------|-------|--------|
| Coloured | XXS - XL | 25,16 | 20,83 | 19,85 |



BELLA+CANVAS



BL7502 | 7502 **Women's Cropped Fleece Hoodie**

52% Baumwolle / 48% Polyester
S, M, L, XL
220 g/m² Bella

BLACK **DARK GREY HEATHER** **HEATHER DUST** **MILITARY GREEN**
PEACH **STORM**

52% gekämmte und ringgesponnene Airlume-Baumwolle / 48% Polyester-Fleece | Mit Seitennaht | Farblich abgestimmter Kordelzug | Ungesäumt | Abfallende Schulterpartie | Kurz geschnitten | Bündchen gerippt | Abreißbares Etikett | Vorgeschrumpt

| Farbe | Größen | 1 | ab 12 | ab 120 |
|----------|--------|-------|-------|--------|
| Coloured | S - XL | 42,58 | 36,89 | 35,94 |

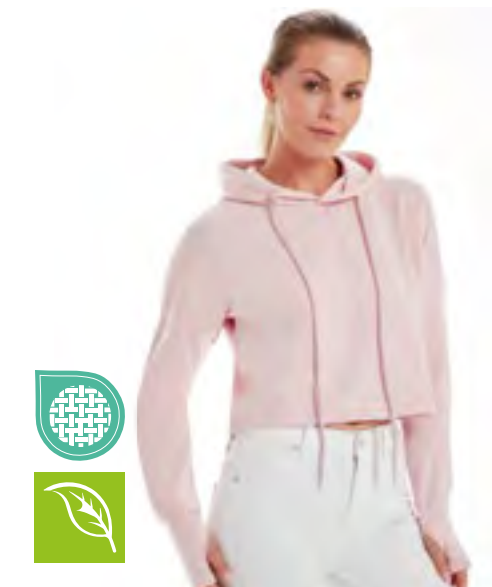

P140 | M140 **Cropped Hoodie**

80% Baumwolle / 20% Polyester (Heather Grey Melange: 71% Baumwolle / 21% Polyester / 8% Viskose)
XS, S, M, L, XL
280 g/m² Mantis

BLACK **HEATHER GREY MELANGE** **SOFT PINK** **WHITE**

Zertifizierung als Bio-Baumwolle in Arbeit/ Recyceltes Polyester (rPET) | French Terry | Loose Fit Passform | Kurz geschnitten | Überschnittene Schultern | Extralange Bündchen mit Daumenloch | Extralange Kordeln | 3-teilige, ungefüttete Kapuze | Abreißetikett

| Farbe | Größen | 1 | ab 30 | ab 300 |
|----------|---------|-------|-------|--------|
| Coloured | XS - XL | 42,03 | 37,96 | 35,68 |



F382 | 62-032-0 **Premium Zip Neck Raglan Sweat**

70% Baumwolle / 30% Polyester (Dark Heather Grey: 55% Baumwolle / 45% Polyester)
S, M, L, XL, XXL, 3XL, 4XL
 280 g/m² (White, Heather Grey: 260 g/m²) Fruit of the Loom

S, M, L, XL, XXL, 3XL, 4XL

BLACK DEEP NAVY HEATHER GREY

S, M, L, XL, XXL

BOTTLE GREEN RED ROYAL BLUE WHITE

Verdeckter Metall-Reißverschluss für bessere Bedruckbarkeit | Kragen mit Single-Jersey Nackenband | Taillen- und Armbund aus Baumwolle/Elasthan Ripp

| Farbe | Größen | 1 | ab 24 | ab 240 |
|----------|-----------|-------|-------|--------|
| Coloured | S - XXL | 38,82 | 34,39 | 30,87 |
| Coloured | 3XL - 4XL | 47,48 | 42,08 | 37,75 |



F382N | 62-114-0 **Classic Zip Neck Sweat**

80% Baumwolle / 20% Polyester
S, M, L, XL, XXL, 3XL
 280 g/m² (White, Heather Grey: 260 g/m²) Fruit of the Loom

S, M, L, XL, XXL, 3XL

BLACK DEEP NAVY

S, M, L, XL, XXL

HEATHER GREY

Verdeckter Metall-Reißverschluss für bessere Bedruckbarkeit | Kragen mit Single-Jersey Nackenband | Bündchen aus Baumwolle/Lycra® Ripp

| Farbe | Größen | 1 | ab 24 | ab 240 |
|----------|---------|-------|-------|--------|
| Coloured | S - XXL | 37,03 | 32,82 | 29,46 |
| Coloured | 3XL | 45,34 | 40,17 | 36,06 |



K339 | KK339 **Regular Fit 1/4 Zip Pique Sweatshirt**

80% Baumwolle / 20% Polyester
S, M, L, XL, XXL, 3XL
 300 g/m² Kustom Kit

BLACK DARK GREY NAVY

Passform Regular fit | Stoff mit Piqué-Oberfläche | Doppellagiger Kadettkragen | Gewebte Kragenrückseite und inneres Kragenband in gleicher Farbe | Verdeckter YKK-Reißverschluss aus Metall mit Metallzug | Bündchen und Einfassung doppelschichtig mit durchgesteppter Nadel | Kängurutasche mit doppelten Nähten oben | Doppelte Nähte an den Kanten von Bündchen und Einfassung | Doppelte Nähte an den Kanten der Ärmelausschnitte und an den Schulternähten | Herausrennbares Nackenetikett

| Farbe | Größen | 1 | ab 25 | ab 250 |
|----------|---------|-------|-------|--------|
| Coloured | S - XXL | 45,36 | 40,82 | 38,79 |
| Coloured | 3XL | 48,81 | 43,91 | 41,72 |



JH046 | JH046 **Sophomore 1/4 Zip Sweat**

80% Baumwolle / 20% Polyester (Charcoal (Heather): 52% Baumwolle / 48% Polyester), (Heather Grey: 75% Baumwolle / 25% Polyester)
S, M, L, XL, XXL
 280 g/m² Just Hoods

BURGUNDY CHARCOAL (HEATHER) DEEP BLACK HEATHER GREY

JET BLACK NEW FRENCH NAVY

Ringgesponnene Baumwolle | Standard-Passform | ¼-Reißverschluss | Metall-YKK-Reißverschluss und-Puller | Gerippte Ärmelabschlüsse und Saum | Gebürstetes Innenvlies | 100% Baumwollobermaterial | Abreißetikett

| Farbe | Größen | 1 | ab 24 | ab 240 |
|----------|---------|-------|-------|--------|
| Coloured | S - XXL | 33,80 | 27,97 | 26,68 |

*Preise lagen bei Drucklegung nicht vor.

SWEATSHIRTS - HALF-ZIP



BCWUI22 | WUI22 **Sweat ID.004**

80% Baumwolle / 20% Polyester
S, M, L, XL, XXL, 3XL
 280 g/m² B&C BE INSPIRED

| | | | |
|-------|--------------|------|-----|
| BLACK | HEATHER GREY | NAVY | RED |
| WHITE | | | |

Ringgesponnene, gekämmte Baumwolle/recycelter Polyester | Hoher Kragen in 1x1 Ripp-Strick mit Elasthan | Verdeckte Verschlussleiste mit farblich abgestimmtem Reißverschluss (kein Hautkontakt mit Reißverschluss) | Ärmelabschlüsse und unterer Saum in 1x1 Ripp mit Elasthan | Eingesetzte Ärmel | Zeitgemäßer Schnitt | Schlauchwaren-Ausführung | Durch den Kauf dieses Produkts von B&C unterstützen Sie die verantwortungsvolle Baumwollproduktion der Better Cotton Initiative*. B&C bezieht ausschließlich nachhaltige Fasern für seine Baumwollprodukte. * Dieses Produkt wird nach dem Prinzip der Massenbilanz bezogen und enthält daher möglicherweise keine Better-Cotton-Baumwolle

| Farbe | Größen | 1 | ab 20 | ab 200 |
|-------|--------|----------------|-------|--------|
| | | Preise online* | | |



Z270M | R-270M-0 **Adults' Authentic 1/4 Zip Sweat**

Außen: 100% Baumwolle, Innen: 80% Baumwolle / 20% Polyester
XS, S, M, L, XL, XXL, 3XL, 4XL
 280 g/m² Russell

| | | | |
|-------|----------|---------------------|-------------|
| BLACK | BURGUNDY | CONVOY GREY (SOLID) | FRENCH NAVY |
| WHITE | | | |

Zeitgemäßer Schnitt und modernes Design | Feine 100%ige Baumwolloberfläche | Nackenband in Fischgrät-Optik | Schlankere Schulterpartie und Ärmel | Saum und Bündchen weiter geschnitten und mit Elasthan | Decknähte an Armausschnitten, Bündchen und Saum | Seitennähte für optimale Passform | Angerauter Fleece-Stoff | Verdeckter Reißverschluss für vollflächige Veredelung | Abgesetzter Kadettkragen | YKK 1/4-Reißverschluss

| Farbe | Größen | 1 | ab 24 | ab 240 |
|----------|-----------|-------|-------|--------|
| Coloured | XS - XXL | 44,96 | 40,46 | 37,77 |
| Coloured | 3XL - 4XL | 51,72 | 46,55 | 43,46 |

Neutral
 Certified Responsibility™

NEW



NE73701 | O73701 **Unisex Quarter Zip Sweatshirt**

100% Baumwolle
XS, S, M, L, XL, XXL, 3XL
 300 g/m² Neutral

| | | |
|-------|------------|--------------|
| BLACK | BORDEAUX | BOTTLE GREEN |
| NAVY | SPORT GREY | |

100% gekämmte Fairtrade-zertifizierte Bio-Baumwolle | Fleece mit gebürsteter Rückseite | Passender YKK-Reißverschluss | Lycran-Ripp an Ärmeln und Unterteil

| Farbe | Größen | 1 | ab 25 | ab 250 |
|----------|----------|-------|-------|--------|
| Coloured | XS - 3XL | 54,72 | 46,91 | 44,98 |





E5050N | 5050 Men's New Troyer Sweater

100% Baumwolle
S, M, L, XL, XXL, 3XL
320 g/m²

Promodoro

| | | | |
|---------------|-------|------------------|------|
| ASH (HEATHER) | BLACK | GRAPHITE (SOLID) | NAVY |
| WHITE | | | |

Gekämmte Baumwolle | Molton-Velour | Reißverschluss am Kragen | Elasthan-Bündchen an Ärmeln und Saum | Der Schnitt von Schulterpartie und Arm weicht erheblich von der Schnittführung des Vorgängermodells E5050 ab

| Farbe | Größen | 1 | ab 30 (3XL ab 25) | ab 300 (3XL ab 250) |
|----------|---------|-------|----------------------|------------------------|
| Coloured | S - XXL | 60,24 | 57,93 | 55,69 |
| Coloured | 3XL | 69,28 | 66,62 | 64,07 |



L02088 | 02088 Men's Zip High Collar Sweatshirt Stan

50% Baumwolle / 50% Polyester
S, M, L, XL, XXL, 3XL
260 g/m²

SOL'S

| | | | |
|--------------|--------------|-------------|----------------|
| BLACK | BOTTLE GREEN | FRENCH NAVY | GOLD |
| GREY MELANGE | ORANGE | RED | ROYAL BLUE 241 |

Ringgesponnene Baumwolle | Reißverschlusskragen | Kontrastierende Blende | Eingesetzte Ärmel | Ripp an Bündchen und Saum | Schlauchware

| Farbe | Größen | 1 | ab 30 | ab 300 |
|----------|---------|-------|-------|--------|
| Coloured | S - XXL | 31,42 | 26,82 | 25,47 |
| Coloured | 3XL | 36,15 | 30,84 | 29,27 |



TJ5438 | 5438 Half Zip Sweatshirt

70% Baumwolle / 30% Polyester
S, M, L, XL, XXL, 3XL
310-320 g/m²

Tee Jays

| | | |
|-------|-------------------|------|
| BLACK | DARK GREY (SOLID) | NAVY |
|-------|-------------------|------|

Ringgesponnene Baumwolle | Doppelt gefärbt | Elasthan in allen Rippen für bessere Stabilität | 3-fädiger Stoff für glatte Oberfläche | Gebürstete Rückseite | Waschbar bei 40 Grad

| Farbe | Größen | 1 | ab 10 | ab 100 |
|----------|---------|-------|-------|--------|
| Coloured | S - XXL | 64,45 | 59,14 | 57,36 |
| Coloured | 3XL | 66,83 | 61,33 | 59,48 |

*Preise lagen bei Drucklegung nicht vor.



L03568 | 03568

Unisex Stellar Sweatshirt

80% Baumwolle / 20% Polyester (Grey Melange: 75% Baumwolle / 20% Polyester / 5% Viskose), (Charcoal Melange: 60% Baumwolle / 40% Polyester)

XS, S, M, L, XL, XXL, 3XL

280 g/m²

SOL'S

| | | | | | | | | |
|-------|-----------|--------------|----------|--------------|------------------|-------------|--------------|-------|
| BLACK | BLUE | BOTTLE GREEN | BURGUNDY | BURNT ORANGE | CHARCOAL MELANGE | FRENCH NAVY | GREY MELANGE | KHAKI |
| LILAC | OFF WHITE | PALE PINK | RED | ROPE | SPRING GREEN | WHITE | | |

Fleece 280 | 80% Bio-Baumwolle / 20% recycelter Polyester | 3-Faden-Garn | Innen gebürstet | Obermaterial: 100% Baumwolle, Ripp-Stoff: 97% Bio-Baumwolle / 3% Elasthan | Bio-Hoodie | Seitennaht | Überkreuzter Kragen | Kangorootasche | Raglanärmel | Halbmond im Nackenbereich | Jersey Nackenband | 2 x 2 gerippte Ärmelabschlüsse und Saum | Silberne Ösen und Stopper | Runder Ton-in-Ton-Kordelzug | Kein Label

| Farbe | Größen | 1 | ab 25 | ab 250 |
|----------|----------|-------|-------|--------|
| Coloured | XS - XXL | 40,34 | 34,18 | 31,96 |
| Coloured | 3XL | 47,77 | 40,46 | 37,84 |



BY284 | BY284 Fluffy Hoody

70% Baumwolle / 30% Polyester
S, M, L, XL, XXL, 3XL, 4XL, 5XL
330 g/m²

Build Your Brand

| | | | |
|------------|------------|-----------------|---------------|
| BERYL BLUE | BLACK | CHOCOLATE BROWN | LIGHT ASPHALT |
| MAGNET | PALE OLIVE | PLUM PURPLE | POWDER BLUE |
| SOFT PINK | U. BEIGE | WHITE | WHITE SAND |

Oversize fit | Kapuze | Überschnittene Schultern | Aufgesetzte Kängurutasche im Vorderteil | Ripp-Bündchen an Saum- und Ärmelsaum

| Farbe | Größen | 1 | ab 20 (3XL ab 15) | ab 200 (3XL ab 150) |
|----------|-----------|-------|----------------------|------------------------|
| Coloured | S - XXL | 39,56 | 35,46 | 33,39 |
| Coloured | 3XL - 5XL | 44,86 | 40,22 | 37,87 |

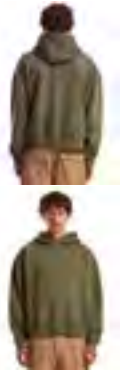
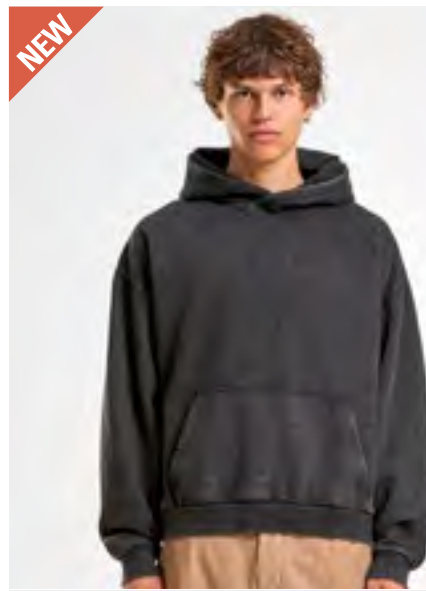

BY294 | BY294 Stonewash Heavy Hoodie

70% Baumwolle / 30% Polyester
S, M, L, XL, XXL, 3XL, 4XL, 5XL
360 g/m²

Build Your Brand

| | | |
|-------|--------|-------|
| BLACK | MAGNET | OLIVE |
|-------|--------|-------|

Vintage Heavy Hoodie | Loose fit

| Farbe | Größen | 1 | ab 20 | ab 200 |
|----------|-----------|-------|-------|--------|
| Coloured | S - XXL | 47,65 | 42,72 | 40,22 |
| Coloured | 3XL - 5XL | 50,31 | 45,10 | 42,46 |



NEW MORNING
STUDIOS



NM010 | NM010 Basic Hoody

70% Baumwolle / 30% Polyester
XXS, XS, S, M, L, XL, XXL, 3XL, 4XL, 5XL

New Morning Studios

| | | | |
|---------------|-----------------|-------------|-------------|
| BLACK | CHOCOLATE BROWN | CITY RED | COBALT BLUE |
| LIGHT ASPHALT | LILAC | MAGNET | NAVY |
| OLIVE | PALE OLIVE | PLUM PURPLE | POWDER BLUE |
| SAND | SOFT PINK | WHITE | |

Unisex | Regular Fit | Set-In Ärmel | Kapuze mit verstellbarem Kordelzug

| Farbe | Größen | 1 | ab 20 | ab 200 |
|----------|-----------|-------|-------|--------|
| Coloured | XXS - XXL | 43,46 | 40,34 | 37,68 |
| Coloured | 3XL - 5XL | 46,03 | 42,72 | 39,89 |

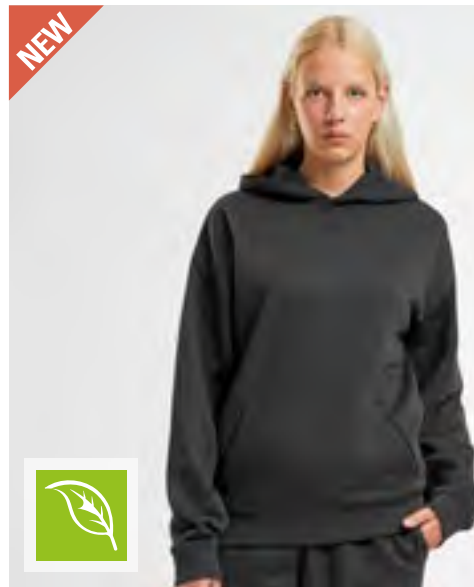

NEW MORNING
STUDIOS

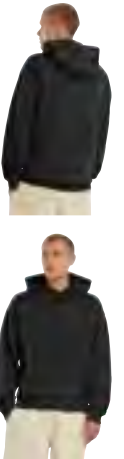

NM011 | NM011 Oversized Hoody

70% Baumwolle / 30% Polyester
XXS, XS, S, M, L, XL, XXL, 3XL, 4XL, 5XL

New Morning Studios

| | | | |
|---------------|-----------------|-------------|-------------|
| BLACK | CHOCOLATE BROWN | CITY RED | COBALT BLUE |
| LIGHT ASPHALT | LILAC | MAGNET | NAVY |
| OLIVE | PALE OLIVE | PLUM PURPLE | POWDER BLUE |
| SAND | SOFT PINK | WHITE | |

Oversized Fit | Unisex | Set-In Ärmel

| Farbe | Größen | 1 | ab 20 | ab 200 |
|----------|-----------|-------|-------|--------|
| Coloured | XXS - XXL | 48,60 | 45,10 | 42,10 |
| Coloured | 3XL - 5XL | 51,15 | 47,48 | 44,34 |

*Preise lagen bei Drucklegung nicht vor.

SOL'S
the fair spirit



L330 | 47101 **Unisex Hooded Sweat-Shirt Snake**

50% Baumwolle / 50% Polyester

XS, S, M, L, XL, XXL, 3XL, 4XL

280 g/m²

SOL'S

XS, S, M, L, XL, XXL, 3XL, 4XL

| | | |
|-------------------|-------------|----------------|
| ARMY | BLACK | BOTTLE GREEN |
| DARK GREY (SOLID) | FRENCH NAVY | GREY MELANGE |
| NAVY | RED | ROYAL BLUE 241 |
| SKY BLUE | | |

XS, S, M, L, XL, XXL, 3XL

| | | |
|------------------|---------------|----------|
| AQUA | ASH (HEATHER) | BURGUNDY |
| CHARCOAL MELANGE | DARK PURPLE | FUCHSIA |
| KELLY GREEN | LIME | ORANGE |
| WHITE | | |

Eingesetzte Ärmel | Kangorootasche | Ungefütterte Kapuze mit gleichfarbigem Zugband | Innen angeraut | Elasthan Ripp an Ärmeln und Saum | Passgenauer Schnitt | 50% Ringgesponnene Baumwolle / 50% Polyester

| Farbe | Größen | 1 | ab 20 | ab 200 |
|----------|----------|-------|-------|--------|
| White | XS - XXL | 19,85 | 16,95 | 16,09 |
| White | 3XL | 23,87 | 20,37 | 19,35 |
| Coloured | XS - XXL | 23,35 | 19,92 | 18,92 |
| Coloured | 3XL | 28,08 | 23,97 | 22,75 |
| Coloured | 4XL | 37,87 | 32,30 | 30,68 |



HRM
Styled to impress, made to last

HRM900 | 900 **Unisex Sweat Hoody**

80% Baumwolle / 20% Polyester (Grey Melange: 90% Baumwolle / 10% Viskose)

XS, S, M, L, XL, XXL, 3XL, 4XL, 5XL, 6XL

320 g/m²

HRM

XS, S, M, L, XL, XXL, 3XL, 4XL, 5XL, 6XL

| | | |
|-------|--------------|-----------|
| BLACK | BOTTLE GREEN | DARK GREY |
| DENIM | GREY MELANGE | NAVY |
| OLIVE | SAND | SKY BLUE |
| STONE | | |

XS, S, M, L, XL, XXL, 3XL, 4XL, 5XL

| | | |
|------------|-----------|-----|
| OFF WHITE | RASPBERRY | RED |
| ROYAL BLUE | | |

Weiches Mischgewebe | Modischer, körperbetonter Schnitt | Sehr glatte Oberflächenstruktur mit angerauter Innenseite | Kapuze mit mittig bestickter, flacher Kontrast-Kordel und Kontrast-Innenfutter | Beidseitig je eine HRM-Metall-Öse | Verstärktes, farblich passendes Nackenband | Saum und Abschluss von Taschen und Ärmeln aus elastischen 2x2 Ripp-Strick-Bündchen | Ohne Label | Gewebtes Fair4All Flaglabel in der linken Seitennaht | BSCI zertifizierte Produktion

| Farbe | Größen | 1 | ab 20 (XXL ab 18, 6XL ab 16) | ab 200 (XXL ab 180, 6XL ab 160) |
|----------|-----------|-------|------------------------------------|---------------------------------------|
| Coloured | XS - XL | 47,39 | 45,01 | 42,65 |
| Coloured | XXL | 47,39 | 45,01 | 42,65 |
| Coloured | 3XL - 5XL | 55,91 | 53,12 | 50,31 |
| Coloured | 6XL | 55,91 | 53,12 | 50,31 |

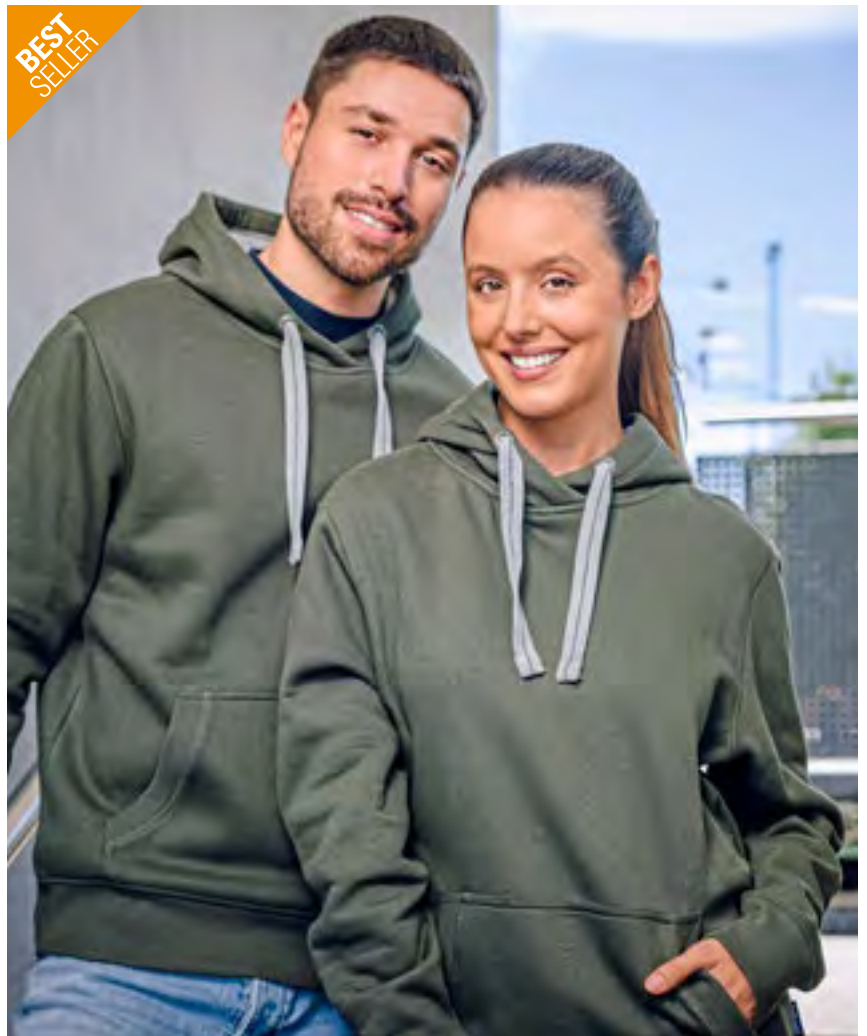

NEW

KUSTOM KIT®

**K338** | KK338 **Regular Fit Pique Hoodie with Zipped Pocket**

80% Baumwolle / 20% Polyester

S, M, L, XL, XXL, 3XL300 g/m²

Kustom Kit

BLACK

DARK GREY

NAVY

Passform Regular fit | Stoff mit Piqué-Oberfläche | Erhabene Kapuze mit Jersey-Futter in der gleichen Farbe | Gleichfarbige Kragenrückseite und Jersey-Einfassung an der Krageninnenseite | Flaches Zugband in gleicher Farbe mit Metallenden | Passende Metall-Ösen | Bündchen und Einfassung doppelschichtig mit durchgestepter Nadel | Kängurutasche mit zusätzlicher Reißverschlusstasche oben | Kunststoff-Reißverschluss in identischer Farbe mit Metallzug in gleicher Farbe | Doppelte Nähte an den Kanten von Bündchen und Einfassung | Doppelte Nähte an den Kanten der Ärmelausschnitte | Heraustrennbares Nackenetikett

| Farbe | Größen | 1 | ab 25 | ab 250 |
|----------|--------|-------|-------|--------|
| Coloured | S- XXL | 47,48 | 42,72 | 40,60 |
| Coloured | 3XL | 50,93 | 45,82 | 43,53 |

*Preise lagen bei Drucklegung nicht vor.

HOODIES



F278 | 62-278-0 **Supercotton™ Hooded Sweat**

80% Baumwolle / 20% Polyester

S, M, L, XL, XXL, 3XL, 4XL

405 g/m²

Fruit of the Loom

S, M, L, XL, XXL, 3XL, 4XL

ATHLETIC HEATHER | BLACK | DEEP NAVY | WHITE

S, M, L, XL, XXL, 3XL

COLLEGE GREEN | DESERT SAND | MOUNTAIN BLUE

Sweat-Material, gebürstet | Klassische Passform | Abreißbares Etikett | Kängurutasche | 1x1 Rippbündchen und Bund

| Farbe | Größen | 1 | ab 24 (3XL ab 12) | ab 240 (3XL ab 120) |
|----------|-----------|-------|----------------------|------------------------|
| Coloured | S - XXL | 38,96 | 34,51 | 30,99 |
| Coloured | 3XL - 4XL | 53,67 | 47,55 | 42,67 |

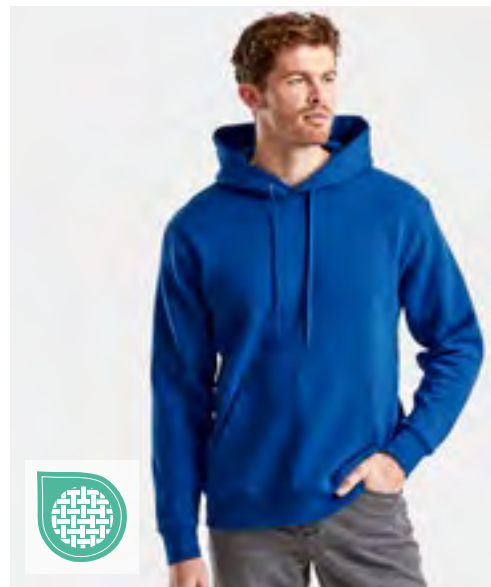

F421N | 62-152-0 **Premium Hooded Sweat**

70% Baumwolle / 30% Polyester (Heather Green, Heather Royal, Heather Navy, Heather Red: 55% Baumwolle / 45% Polyester)

S, M, L, XL, XXL, 3XL, 4XL

280 g/m² (Heather Grey: 260 g/m²)

Fruit of the Loom

S, M, L, XL, XXL, 3XL, 4XL

BLACK | CHARCOAL (SOLID) | DEEP NAVY | HEATHER GREY

S, M, L, XL, XXL

BURGUNDY | CLASSIC OLIVE | RED | ROYAL BLUE

Doppelte Kapuze | Gleichfarbige, flache Kordel | Single-Jersey Nackenband | Kängurutasche vorne | Bündchen aus Baumwolle/Elasthan Ripp

| Farbe | Größen | 1 | ab 24 | ab 240 |
|----------|-----------|-------|-------|--------|
| Coloured | S - XXL | 38,22 | 33,87 | 30,39 |
| Coloured | 3XL - 4XL | 48,24 | 42,74 | 38,37 |



F421 | 62-208-0 **Classic Hooded Sweat**

80% Baumwolle / 20% Polyester (Dark Heather Grey, Heather Green, Heather Navy, Heather Red, Heather Royal: 60% Baumwolle / 40% Polyester)

S, M, L, XL, XXL, 3XL, 4XL, 5XL

280 g/m² (White: 260 g/m²)

Fruit of the Loom

S, M, L, XL, XXL, 3XL, 4XL, 5XL

BLACK | DEEP NAVY | HEATHER GREY

S, M, L, XL, XXL, 3XL

BOTTLE GREEN | BURGUNDY | CLASSIC OLIVE

LIGHT GRAPHITE (SOLID) | RED | ROYAL BLUE

S, M, L, XL, XXL

AZURE BLUE | DARK HEATHER GREY | FUCHSIA

HEATHER GREEN | HEATHER NAVY | HEATHER RED

HEATHER ROYAL | KELLY GREEN | LIGHT PINK

NATURAL | ORANGE | PURPLE

SKY BLUE | SUNFLOWER

S, M, L, XL, XXL, 3XL, 4XL

NAVY | WHITE

Doppellagige Kapuze mit gleichfarbiger Kordel | Kängurutasche vorne | Bündchen aus Baumwolle/Lycra® Ripp

| Farbe | Größen | 1 | ab 24 | ab 240 |
|----------|-----------|-------|-------|--------|
| Coloured | S - XXL | 27,06 | 23,99 | 21,52 |
| Coloured | 3XL - 5XL | 34,15 | 30,27 | 27,18 |





BCWG002 | WG002 **Influence Hoodie**
 80% Baumwolle / 20% Polyester
XS, S, M, L, XL, XXL, 3XL, 4XL, 5XL
 350 g/m² B&C BE INSPIRED

XS, S, M, L, XL, XXL, 3XL, 4XL, 5XL

| | | | |
|----------------------------------|--------|------|----------------------|
| BLACK | | | |
| XS, S, M, L, XL, XXL, 3XL | | | |
| AMALFI TEAL | MASTIC | NAVY | SPORT GREY (HEATHER) |
| WHITE | | | |

Gender Neutral | 80% einlaufvorbehandelte, ringgesponnene Baumwolle / 20% recycelter Polyester | Angeraute Fleece-Innenseite | Mit Seitennähten | Strapazierfähiger Stoff, der sich robust und fest anfühlt | B&C PST (Perfect Sweat Technology): Low Shrinkage Fleece (LSF), 100% Baumwolle für optimale Bedruckbarkeit, luxuriöse Haptik | Die abfallende Schulterpartie und der Oversized-Look sorgen für eine legerere Passform | Gefütterte Kapuze mit Abnehmern ohne Kordelzüge | Hochwertige Bündchen und hochwertiger Saum in 1x1-Ripp | Kängurutasche | Kein Label

| Farbe | Größen | 1 | ab 20 | ab 200 |
|-------|--------|----------------|-------|--------|
| | | Preise online* | | |



BCWG005 | WG005 **ID.333 Hoodie**
 80% Baumwolle / 20% Polyester
XS, S, M, L, XL, XXL, 3XL, 4XL, 5XL
 280 g/m² B&C BE INSPIRED

XS, S, M, L, XL, XXL, 3XL, 4XL, 5XL

| | | | |
|----------------------------------|--------------|----------------------|-------------------|
| BLACK | NAVY | SPORT GREY (HEATHER) | |
| XS, S, M, L, XL, XXL, 3XL | | | |
| BLUSH MINT | BOTTLE GREEN | BURGUNDY | DARK GREY (SOLID) |
| LOTUS BLUE | MASTIC | NORDIC BLUE | OFF WHITE |
| ORANGE | POP YELLOW | RADIANT PURPLE | RED |
| ROYAL BLUE | URBAN KHAKI | WHITE | |

Gender Neutral | 80% einlaufvorbehandelte, ringgesponnene Baumwolle / 20% recycelter Polyester | Angeraute Fleece-Innenseite | Mit Seitennähten | Klassische modern-lässige Passform | Obermaterial aus 100% Baumwolle lässt sich ausgezeichnet bedrucken und fühlt sich exzellent an | Eingesetzte Ärmel mit leicht überschnittener Schulter | Kapuze mit Single-Jersey-Futter | Kängurutasche | Ärmelbund und Saum in 1x1-Ripp mit Elasthan | Kein Label

| Farbe | Größen | 1 | ab 30 | ab 300 |
|-------|--------|----------------|-------|--------|
| | | Preise online* | | |



BCWG008 | WG008 **ID.223 Hoodie**
 50% Baumwolle / 50% Polyester
XS, S, M, L, XL, XXL, 3XL, 4XL, 5XL
 280 g/m² B&C BE INSPIRED

XS, S, M, L, XL, XXL, 3XL, 4XL, 5XL

| | | | |
|----------------------------------|------------|----------------------|--|
| BLACK | NAVY | SPORT GREY (HEATHER) | |
| XS, S, M, L, XL, XXL, 3XL | | | |
| ACID LIME | BURGUNDY | DARK GREY (SOLID) | |
| FOREST GREEN | LAKE BLUE | ORANGE | |
| RED | ROYAL BLUE | WHITE | |

Gender Neutral | 50% einlaufvorbehandelte, ringgesponnene Baumwolle / 50% recycelter Polyester | Angeraute Fleece-Innenseite | Mit Seitennähten | Klassische modern-lässige Passform | Kapuze mit Single-Jersey-Futter | Eingesetzte Ärmel mit leicht überschnittener Schulter | Kängurutasche | Ärmelbund und Saum in 1x1-Ripp mit Elasthan | Kein Label

| Farbe | Größen | 1 | ab 30 | ab 300 |
|-------|--------|----------------|-------|--------|
| | | Preise online* | | |



*Preise lagen bei Drucklegung nicht vor.

JustHoods
RWDs

BEST
SELLER



JH001 | JH001 College Hoodie

80% Baumwolle / 20% Polyester (Smoke Farben: 70% Baumwolle / 30% Polyester), (Charcoal (Heather), Graphite Heather: 52% Baumwolle / 48% Polyester), (Heather Grey: 75% Baumwolle / 25% Polyester)

XS, S, M, L, XL, XXL, 3XL, 4XL, 5XL

280 g/m²

Just Hoods

XS, S, M, L, XL, XXL, 3XL, 4XL, 5XL

| | | | | | | | | |
|-----------------|-------------|--------------|------------|--------------------|------------|----------|--------------|-----------|
| ARCTIC WHITE | BABY PINK | BOTTLE GREEN | BURGUNDY | CHARCOAL (HEATHER) | DEEP BLACK | FIRE RED | HEATHER GREY | JET BLACK |
| NEW FRENCH NAVY | OXFORD NAVY | PURPLE | ROYAL BLUE | SAPPHIRE BLUE | SKY BLUE | | | |

XS, S, M, L, XL, XXL, 3XL

| | | | | | | | | |
|-----------------|-----------------|-------------------|--------------------|-------------------------|-----------------------|------------------|-----------------|---------------|
| AIRFORCE BLUE | APPLE GREEN | ASH (HEATHER) | ATLANTIC BLUE | BLACK SMOKE | BRICK RED | BRIGHT ROYAL | BURGUNDY SMOKE | BURNT ORANGE |
| CACTUS GREEN | CANDYFLOSS PINK | CARAMEL LATTE | CARAMEL TOFFEE | CHOCOLATE FUDGE BROWNIE | CITRUS | COMBAT GREEN | CORNFLOWER BLUE | CRANBERRY |
| DEEP SEA BLUE | DENIM BLUE | DESERT SAND | DIGITAL LAVENDER | DUSTY BLUE | DUSTY GREEN | DUSTY LILAC | DUSTY PINK | DUSTY PURPLE |
| DUSTY ROSE | EARTHY GREEN | FESTIVAL FUCHSIA | FOREST GREEN | GINGER BISCUIT | GOLD | GRAPHITE HEATHER | HAWAIIAN BLUE | HOT CHOCOLATE |
| HOT PINK | ICE BLUE | INK BLUE | JADE | KELLY GREEN | KHAKI | LAGOON BLUE | LAVENDER | LIGHT ORANGE |
| LILAC | LIME GREEN | LIPSTICK PINK | MAGENTA MAGIC | MOCHA BROWN | MOONDUST GREY (SOLID) | MOSS GREEN | MUSTARD | NATURAL CLAY |
| NATURAL STONE | NAVY SMOKE | NUDE | OLIVE GREEN | ORANGE CRUSH | PEACH PERFECT | PEPPERMINT | PINA COLADA | PINKY PURPLE |
| PISTACHIO GREEN | PLATINUM GREY | PLUM | PUMPKIN PIE | RAINFOREST GREEN | RED HOT CHILLI | RED RUST | SEAFOAM | SHARK GREY |
| SHERBET LEMON | SOFT RED | SPRING GREEN | STEEL GREY (SOLID) | STORM GREY (SOLID) | SUN YELLOW | SUNSET ORANGE | TROPICAL BLUE | TRUE VIOLET |
| TURQUOISE SURF | ULTRA VIOLET | VANILLA MILKSHAKE | WILD MULBERRY | | | | | |

Bequeme Passform | Doppellagige Kapuze | Kängurutasche | Runde Kordelzüge | Gerippte Ärmelabschlüsse und Saum | Gebürstetes Innenvlies | Zwillingenadelstich-Detail | 100% Baumwollmaterial | Abreißetikett

| Farbe | Größen | 1 | ab 24 | ab 240 |
|----------|-----------|-------|-------|--------|
| Coloured | XS - XXL | 28,73 | 23,78 | 22,68 |
| Coloured | 3XL - 5XL | 34,46 | 28,54 | 27,20 |



JustHoods
AWDs



JH004 | JH004

Electric Hoodie

85% Polyester / 15% Baumwolle

S, M, L, XL, XXL

280 g/m²

Just Hoods



Bequeme Passform | Flache Zugkordeln | Kängurutasche | Gebürstetes Innenvlies | Zwillingenadelstich-Detail | Abreißetikett

| Farbe | Größen | 1 | ab 24 | ab 240 |
|----------|---------|-------|-------|--------|
| Coloured | S - XXL | 35,82 | 29,63 | 28,27 |



JustHoods
AWDs



JH120 | JH120

Signature Heavyweight Hoodie

70% Baumwolle / 30% Polyester (Heather Grey: 60% Baumwolle / 40% Polyester)

XS, S, M, L, XL, XXL, 3XL, 4XL, 5XL

440 g/m²

Just Hoods

XS, S, M, L, XL, XXL, 3XL

DEEP BLACK

| | | | |
|-----------------|--------------|----------------|---------------|
| AIRFORCE BLUE | ARCTIC WHITE | BABY PINK | BRIGHT ROYAL |
| DESERT SAND | EARTHY GREEN | HEATHER GREY | NATURAL STONE |
| NEW FRENCH NAVY | SOFT RED | SOLID CHARCOAL | |

Ringgesponnene Baumwolle / recycelter Polyester | Oversize-Passform | Schweres Material | Doppellagige Kapuze mit drei Segmenten | Kängurutasche mit Handy-Innentasche | Keine Kordelzüge | Gerippte Ärmelabschlüsse und Saum | Gebürstetes Innenvlies | 100% Baumwollobermaterial | Abreißetikett

| Farbe | Größen | 1 | ab 24 (XL ab 12) | ab 240 (XL ab 120) |
|------------|-----------|-------|---------------------|-----------------------|
| Coloured | XS - L | 50,29 | 41,63 | 39,70 |
| Coloured | XL - 3XL | 50,29 | 41,63 | 39,70 |
| Deep Black | 4XL - 5XL | 56,05 | 46,39 | 44,24 |



**BEST
SELLER**

JustHoods
AWDs



JH001F | JH001F

Women's College Hoodie

80% Baumwolle / 20% Polyester (Charcoal (Heather):

52% Baumwolle / 48% Polyester), (Heather Grey: 75% Baumwolle

/ 25% Polyester), (Black Smoke: 70% Baumwolle / 30% Polyester)

XS, S, M, L, XL, XXL

280 g/m²

Just Hoods

| | | |
|------------------|--------------------|-------------------|
| AIRFORCE BLUE | ARCTIC WHITE | BABY PINK |
| BLACK SMOKE | BOTTLE GREEN | BURGUNDY |
| CANDYFLOSS PINK | CHARCOAL (HEATHER) | DEEP BLACK |
| DIGITAL LAVENDER | DUSTY GREEN | DUSTY PINK |
| FIRE RED | HEATHER GREY | HOT PINK |
| JADE | JET BLACK | NEW FRENCH NAVY |
| NUDE | OXFORD NAVY | PEPPERMINT |
| PURPLE | ROYAL BLUE | SAPPHIRE BLUE |
| SKY BLUE | SUN YELLOW | VANILLA MILKSHAKE |

Standard-Passform | Doppellagige Kapuze | Kängurutasche | Runde Kordelzüge | Gerippte Ärmelabschlüsse und Saum | Gebürstetes Innenvlies | Zwillingenadelstich-Detail | 100% Baumwollobermaterial | Abreißetikett

| Farbe | Größen | 1 | ab 24 | ab 240 |
|----------|----------|-------|-------|--------|
| Coloured | XS - XXL | 28,73 | 23,78 | 22,68 |

*Preise lagen bei Drucklegung nicht vor.



BY289 | BY289 Ladies Fluffy Hoody

70% Baumwolle / 30% Polyester

XS, S, M, L, XL, XXL, 3XL, 4XL, 5XL

330 g/m²

Build Your Brand

XS, S, M, L, XL, XXL, 3XL, 4XL, 5XL

| | | |
|------------|-----------------|---------------|
| BLACK | CHOCOLATE BROWN | LIGHT ASPHALT |
| PALE OLIVE | PLUM PURPLE | POWDER BLUE |
| SOFT PINK | WHITE | WHITE SAND |
| BERYL BLUE | MAGNET | SIGNAL RED |
| U. BEIGE | | |

Loose Fit Passform | Kapuze | Kängurutasche im Vorderteil | Ripp-Bündchen an Saum- und Ärmelsaum

| Farbe | Größen | 1 | ab 20 (XXL ab 15) | ab 200 (XXL ab 150) |
|----------|-----------|-------|----------------------|------------------------|
| Coloured | XS - XL | 39,56 | 35,46 | 33,39 |
| Coloured | XXL - 5XL | 44,86 | 40,22 | 37,87 |
| Coloured | XXL | 44,86 | 40,22 | 37,87 |

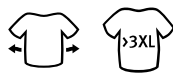

BY298 | BY298 Ladies Stonewash Heavy Hoody

70% Baumwolle / 30% Polyester

XS, S, M, L, XL, XXL, 3XL, 4XL, 5XL

360 g/m²

Build Your Brand

BLACK | MAGNET

Ladies Vintage Heavy Hoodie | Loose fit

| Farbe | Größen | 1 | ab 20 | ab 200 |
|----------|-----------|-------|-------|--------|
| Coloured | XS - XL | 45,01 | 40,34 | 37,98 |
| Coloured | XXL - 5XL | 47,65 | 42,72 | 40,22 |

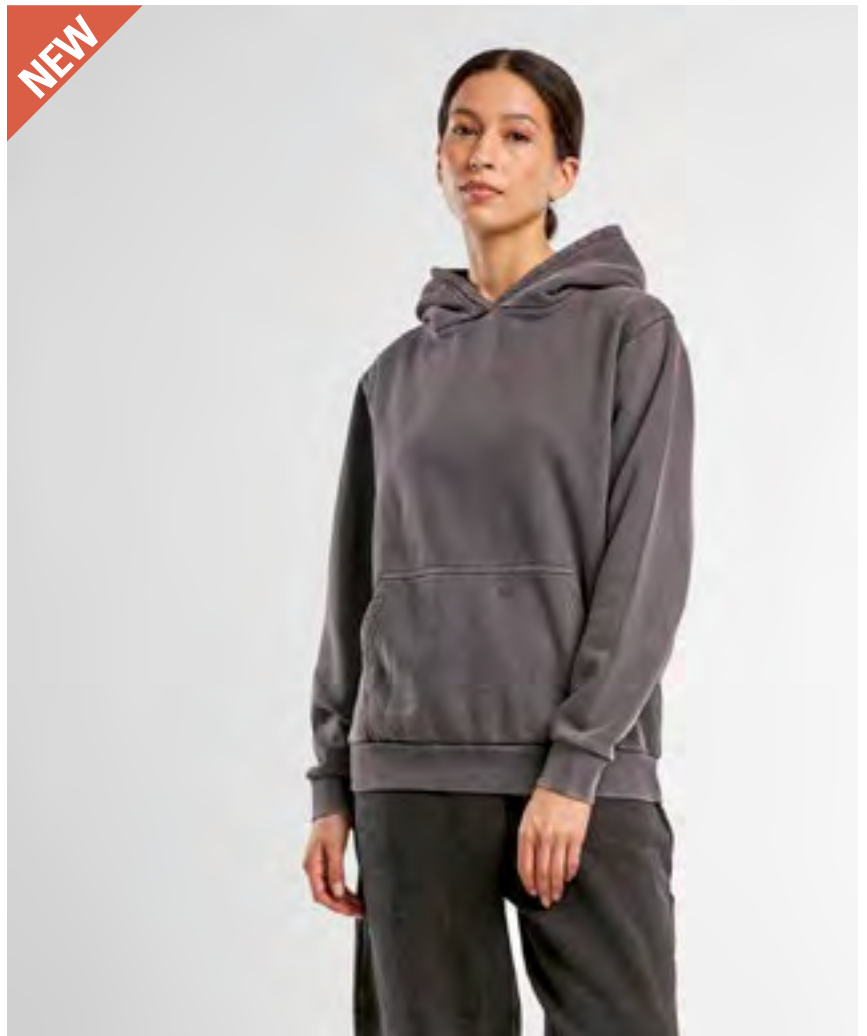



BY074 | BY074 **Override Hoody**

65% Baumwolle / 35% Polyester
S, M, L, XL, XXL
250 g/m²

Build Your Brand

| | |
|-------|--------------------|
| BLACK | CHARCOAL (HEATHER) |
|-------|--------------------|

Neutrales Größenlabel ohne Branding | Für Nackendruck geeignet | Überschnittene Schultern | Necktape | Ripp-Bündchen an den Ärmeln und am Saum | Kapuze mit Kordel und Metall-Ösen | Kordel mit Metall-Enden | Offene Kanten am Saum und Ärmelnähten | Halbmond im Nacken | Oversize-Passform

| Farbe | Größen | 1 | ab 20 | ab 200 |
|----------|---------|-------|-------|--------|
| Coloured | S - XXL | 42,32 | 37,96 | 35,72 |

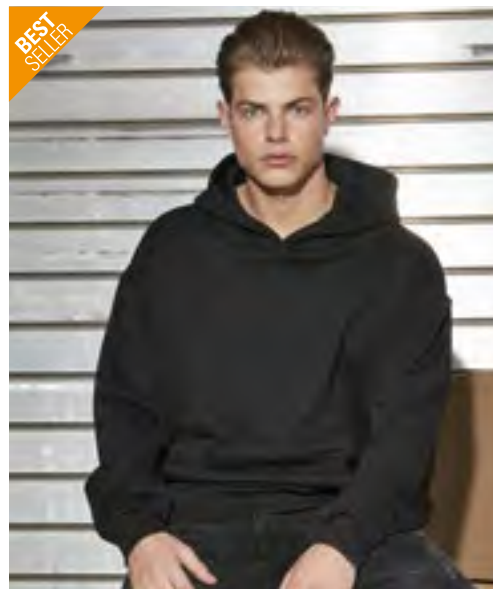

BY162 | BY162 **Ultra Heavy Cotton Box Hoody**

100% Baumwolle
XS, S, M, L, XL, XXL, 3XL, 4XL, 5XL
460 g/m²

Build Your Brand

| | | | |
|---------------|-------------|------------------|----------|
| BARK | BERYL BLUE | BLACK | CITY RED |
| COBALT BLUE | DARK GREY | FORGOTTEN ORANGE | GREY |
| LILAC | MAGNET | OCEAN BLUE | OLIVE |
| READY FOR DYE | RETRO GREEN | SAND | U. BEIGE |
| VINTAGE BLUE | WHITE | | |

Großer Herren Hoodie mit extra schwerem und gemütlichem Stoff | French Terry | Urban Fit (fällt noch großzügiger aus als Oversize Fit) | Känguru-Tasche und Kapuze | Breite Rippenbündchen an Ärmeln und Saum | Ready For Dye: ungebleichte/ungefärbte Baumwolle

| Farbe | Größen | 1 | ab 15 (3XL ab 10) | ab 150 (3XL ab 100) |
|----------|-----------|-------|-------------------|---------------------|
| Coloured | XS - XXL | 66,24 | 59,38 | 55,91 |
| Coloured | 3XL - 5XL | 68,88 | 61,76 | 58,14 |

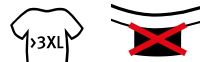
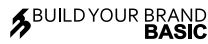

BYBB001 | BB001 **Basic Hoody**

50% Baumwolle / 50% Polyester
XS, S, M, L, XL, XXL, 3XL, 4XL, 5XL, 6XL, 7XL
270 g/m²

Build Your Brand Basic

XS, S, M, L, XL, XXL, 3XL, 4XL, 5XL, 6XL, 7XL

| | |
|--------------|--------------|
| BLACK | NAVY |
| BURGUNDY | CHARCOAL |
| HEATHER GREY | INTENSE BLUE |
| SAND | WHITE |
| CITY RED | GRASS GREEN |
| OCEAN BLUE | OLIVE |

Weicher Baumwoll-Mix | Breite Ripp-Strick-Bündchen am Saum und an den Ärmeln | Kapuze mit Kordel | Große Kängurutasche | Passform Regular | Nur ein Größenetikett - für einfaches Rebranding

| Farbe | Größen | 1 | ab 25 | ab 250 (XS ab 200, 3XL ab 150) |
|----------|-----------|-------|-------|--------------------------------|
| Coloured | XS - XXL | 23,75 | 21,30 | 20,06 |
| Coloured | 3XL - 5XL | 25,09 | 22,49 | 21,18 |
| Coloured | 6XL - 7XL | 29,08 | 26,06 | 24,54 |

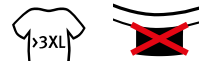
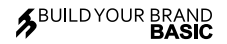

BYBB006 | BB006 **Basic Oversize Hoody**

80% Baumwolle / 20% Polyester
XS, S, M, L, XL, XXL, 3XL, 4XL, 5XL
330 g/m²

Build Your Brand Basic

| | | | |
|-------------|--------------|--------------|----------|
| BLACK | BURGUNDY | CHARCOAL | CITY RED |
| GRASS GREEN | HEATHER GREY | INTENSE BLUE | NAVY |
| OCEAN BLUE | OLIVE | SAND | WHITE |

Oversize Schnitt | Weicher Baumwoll-Mix | Kapuze lässt sich mittels Kordelzug mit an den Enden eingefassten Bändern verstellen | Kängurutasche | Breite Bündchen an Ärmeln und Saum | Nur ein Größenetikett - für einfaches Rebranding

| Farbe | Größen | 1 | ab 15 | ab 150 |
|----------|-----------|-------|-------|--------|
| Coloured | XS - XXL | 34,39 | 30,82 | 29,01 |
| Coloured | 3XL - 5XL | 36,91 | 33,08 | 31,15 |

*Preise lagen bei Drucklegung nicht vor.

HOODIES



Z265 | R-265M-0 Adults' Authentic Hooded Sweat

80% Baumwolle / 20% Polyester, Oberstoff: 100% Baumwolle
XS, S, M, L, XL, XXL, 3XL, 4XL, 5XL
280 g/m²

Russell

XS, S, M, L, XL, XXL, 3XL, 4XL, 5XL

BLACK FRENCH NAVY

XS, S, M, L, XL, XXL, 3XL

| | | | |
|--------------|--------------|---------------|-------------|
| BOTTLE GREEN | BRIGHT ROYAL | BURGUNDY | CLASSIC RED |
| FUCHSIA | INDIGO | MINERAL BLUE | MOCHA |
| NATURAL | OLIVE | SPORT HEATHER | URBAN GREY |
| WHITE | | | |

XS, S, M, L, XL, XXL, 3XL, 4XL

CONVOY GREY (SOLID) LIGHT OXFORD (HEATHER)

Gekämmte, ringgesponnene Baumwolle | 3-lagiger Sweatshirt-Stoff | Zeitgemäßer Schnitt und modernes Design | Modisch flaches Zugband mit Knopfloch-Ösen | Zugband-Führung in der doppellagigen Kapuze | Schlankere Schulterpartie und Ärmel, nach vorne versetzte Schulternaht | Decknähte an Armausschnitten, Bündchen und Saum | Nackenband mit Fischgrätmuster | Kopfhörer-Kabelführung | Saum und Bündchen weiter geschnitten | 3-lagige Konstruktion

| Farbe | Größen | 1 | ab 24 | ab 240 |
|----------|-----------|-------|-------|--------|
| Coloured | XS - XXL | 40,08 | 36,08 | 33,68 |
| Coloured | 3XL - 5XL | 47,41 | 42,67 | 39,84 |



NP380 | IND4000C Men's Heavyweight Hooded Pullover

70% Baumwolle / 30% Polyester (Heather Farben: 52% Baumwolle / 48% Polyester), (Camo Farben: 75% Baumwolle / 25% Polyester)

XS, S, M, L, XL, XXL, 3XL, 4XL

330 g/m²

Independent

XS, S, M, L, XL, XXL, 3XL, 4XL

| | |
|--------------|------------------|
| BLACK | CHARCOAL HEATHER |
| GREY HEATHER | NAVY |
| WHITE | |

XS, S, M, L, XL, XXL, 3XL

| | |
|-------------------------|------------------------|
| ALPINE GREEN | ARMY |
| ARMY CAMO | BLACK CAMO |
| BLUE AQUA | BONE |
| CHARCOAL (SOLID) | CHARCOAL HEATHER/BLACK |
| DARK GREEN | FOREST CAMO |
| GOLD | GREY HEATHER/BLACK |
| GREY HEATHER/SLATE BLUE | GUNMETAL HEATHER |
| LAVENDER | LIGHT PINK |
| LIGHT YELLOW | MAROON |
| MINT | PEACH |
| RED | ROYAL |
| SADDLE | SAFETY ORANGE |
| SAFETY YELLOW | SANDSTONE |
| SLATE BLUE | SNOW CAMO |
| TIGER CAMO | |

Oberfaden aus 100% Baumwolle mit 32 Einzelfäden für hervorragende Bedruckbarkeit und Weichheit | Hinweis: Die Farbvariante Heather besteht nicht aus 100% Baumwolle | Kapuze mit Fleecefutter | Alle Nähte in Spaltstich-Doppelnaht-Ausführung | Twill-Nackenband | 1x1 Ripp-Strick an Ärmelbündchen und Taillenbund | Nickel-Ösen

| Farbe | Größen | 1 | ab 24 (4XL ab 12) | ab 240 (4XL ab 120) |
|--------------|-----------|-------|-------------------|---------------------|
| Coloured | XS - XL | 56,79 | 48,46 | 45,43 |
| Coloured | XXL - 3XL | 60,05 | 51,24 | 48,05 |
| Coloured | 4XL | 64,40 | 54,95 | 51,53 |
| Camo Colours | XS - XL | 73,11 | 62,38 | 58,50 |
| Camo Colours | XXL - 3XL | 76,37 | 65,19 | 61,12 |



Z575N | R-575M-0 Adults' Hooded Sweatshirt

50% Baumwolle / 50% Polyester (Light Oxford: 53% Polyester / 47% Baumwolle)

XS, S, M, L, XL, XXL

295 g/m²

Russell

| | | | |
|-------------|--------------|--------------|------------------------|
| BLACK | BOTTLE GREEN | BRIGHT ROYAL | BURGUNDY |
| CLASSIC RED | FRENCH NAVY | FUCHSIA | LIGHT OXFORD (HEATHER) |
| ORANGE | PURPLE | SKY | WHITE |
| YELLOW | | | |

Gekämmte, ringgesponnene Baumwolle | Gerader Schnitt für ein zeitgemäßes Erscheinungsbild | Modisch flaches Zugband | Zugband-Führung in der doppelschichtigen Kapuze | Nackenband mit Fischgrätmuster | Kängurutasche mit Bar-Tack Riegeln

| Farbe | Größen | 1 | ab 24 | ab 240 |
|----------|----------|-------|-------|--------|
| Coloured | XS - XXL | 34,22 | 30,82 | 28,75 |



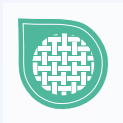

SW271 | SW271 **Best Value Hood**

80% Baumwolle / 20% Polyester (Sports Grey: 70% Baumwolle / 30% Polyester), (Heather Farben: 50% Baumwolle / 50% Polyester)

XS, S, M, L, XL, XXL, 3XL

280 g/m²

Starworld

XS, S, M, L, XL, XXL, 3XL

BLACK DEEP NAVY INDIGO HEATHER SPORTS GREY (MELANGE)

XS, S, M, L, XL, XXL

ATOLL BOTTLE GREEN BRIGHT BLUE BRIGHT RED BURGUNDY BURGUNDY HEATHER CARDINAL RED CHARCOAL DARK HEATHER
DEEP ROYAL KELLY GREEN NATURAL ORANGE PINK WHITE YELLOW

Obermaterial: 100 % gekämmte Baumwolle | Innen angerautes Fleece | Doppellagige Kapuze | Kangorootasche | Doppelnähte | Schwere Ripp-Bündchen an Ärmeln und Saum | Vorgeschumpft mit Antipilling-Ausstattung

| Farbe | Größen | 1 | ab 20 | ab 200 |
|----------|----------|-------|-------|--------|
| Coloured | XS - XXL | 22,90 | 20,66 | 19,56 |
| Coloured | 3XL | 28,61 | 25,82 | 24,47 |

*Preise lagen bei Drucklegung nicht vor.

HOODIES



BCWU02K | WU02K **KING Hooded Sweat_°**

80% Baumwolle / 20% Polyester (Heather Grey: 75% Baumwolle / 21% Polyester / 4% Viskose), (Heather Mid Grey: 60% Baumwolle / 40% Polyester)

XS, S, M, L, XL, XXL, 3XL, 4XL

280 g/m²

B&C BE INSPIRED

XS, S, M, L, XL, XXL, 3XL, 4XL

| | | | |
|---------|------------|--------------|-----------|
| ASPHALT | BLACK PURE | HEATHER GREY | NAVY BLUE |
| RED | ROYAL | WHITE | |

XS, S, M, L, XL, XXL, 3XL

| | | | |
|------------------|--------------|--------------|----------------|
| AQUA GREEN | BOTTLE GREEN | DARK CHERRY | GREY FOG |
| HEATHER MID GREY | KHAKI | MAGENTA PINK | NAVY |
| NORDIC BLUE | PURE ORANGE | PURE SKY | RADIANT PURPLE |
| SOFT ROSE | YELLOW FIZZ | | |

Einlaufvorbehandelte, ringgesponnene und gekämmte Baumwolle/recycelter Polyester | Mit Seitennaht | Kapuze mit Single-Jersey-Futter | Flache Zugschnur mit luxuriösen Metallspitzen | Qualitativ hochwertiges, langlebiges Nackenband | Single-Jersey-Halbmond im Rücken | Innen gebürstet | Einfache Größenerkennung | Durch den Kauf dieses Produkts von B&C unterstützen Sie die verantwortungsvolle Baumwollproduktion der Better Cotton Initiative*. B&C bezieht ausschließlich nachhaltige Fasern für seine Baumwollprodukte. * Dieses Produkt wird nach dem Prinzip der Massenbilanz bezogen und enthält daher möglicherweise keine Better-Cotton-Baumwolle

| Farbe | Größen | 1 | ab 20 | ab 200 |
|-------|--------|----------------|-------|--------|
| | | Preise online* | | |

BCWW02Q | WW02Q **QUEEN Hooded Sweat_°**

80% Baumwolle / 20% Polyester (Heather Grey: 75% Baumwolle / 21% Polyester / 4% Viskose), (Heather Mid Grey: 60% Baumwolle / 40% Polyester)

XS, S, M, L, XL, XXL, 3XL

280 g/m²

B&C BE INSPIRED

XS, S, M, L, XL, XXL, 3XL

| | | | |
|---------|------------|--------------|-----------|
| ASPHALT | BLACK PURE | HEATHER GREY | NAVY BLUE |
| RED | ROYAL | WHITE | |

XS, S, M, L, XL, XXL

| | | | |
|------------------|--------------|--------------|----------------|
| AQUA GREEN | BOTTLE GREEN | DARK CHERRY | GREY FOG |
| HEATHER MID GREY | KHAKI | MAGENTA PINK | NAVY |
| NORDIC BLUE | PURE ORANGE | PURE SKY | RADIANT PURPLE |
| SOFT ROSE | YELLOW FIZZ | | |

Einlaufvorbehandelte, ringgesponnene und gekämmte Baumwolle/recycelter Polyester | Seitennaht | Kapuze mit Single-Jersey-Futter | Flache Zugschnur mit luxuriösen Metallspitzen | Nackenband | Single-Jersey-Halbmond im Rücken | Ultraweiches, gepeachtes Tragegefühl | Innen gebürstet | Weiches, zweiseitiges Etikett aus Satin | Einfache Größenerkennung | Durch den Kauf dieses Produkts von B&C unterstützen Sie die verantwortungsvolle Baumwollproduktion der Better Cotton Initiative*. B&C bezieht ausschließlich nachhaltige Fasern für seine Baumwollprodukte. * Dieses Produkt wird nach dem Prinzip der Massenbilanz bezogen und enthält daher möglicherweise keine Better-Cotton-Baumwolle

| Farbe | Größen | 1 | ab 20 | ab 200 |
|-------|--------|----------------|-------|--------|
| | | Preise online* | | |

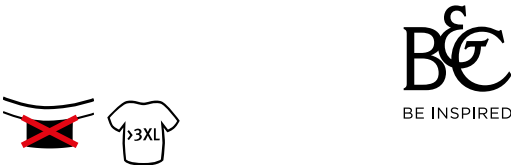

BCWU03W | WU03W **#Hoodie**

80% Baumwolle / 20% Polyester (Heather Mid Grey, Heather Navy, Heather Asphalt, Heather Red, Heather Dark Green, Heather Royal Blue, Heather Purple: 60% Baumwolle / 40% Polyester), (Heather Grey: 92% Baumwolle / 8% Viskose)

XS, S, M, L, XL, XXL, 3XL, 4XL, 5XL

280 g/m²

B&C BE INSPIRED

XS, S, M, L, XL, XXL, 3XL, 4XL, 5XL

| | | |
|-----------|------------|--------------|
| ASPHALT | BLACK PURE | HEATHER GREY |
| NAVY BLUE | RED | ROYAL |
| WHITE | | |

XS, S, M, L, XL, XXL, 3XL

| | | |
|--------------------|--------------------|------------------|
| CANDY PINK | DESERT | ELEPHANT GREY |
| FOREST GREEN | GREY FOG | HAWAIIAN BLUE |
| HEATHER ASPHALT | HEATHER DARK GREEN | HEATHER MID GREY |
| HEATHER NAVY | HEATHER PURPLE | HEATHER RED |
| HEATHER ROYAL BLUE | KELLY GREEN | LAVENDER |
| LIGHT JADE | MELON ORANGE | MILLENNIAL KHAKI |
| NUDE | PALE PINK | PALE YELLOW |
| PINK FIZZ | PURE ORANGE | PURE SKY |
| RADIANT PURPLE | SAGE | SOLAR YELLOW |
| WINE | | |

Einlaufvorbehandelte, ringgesponnene und gekämmte Baumwolle/recycelter Polyester | Seitennaht | Innen Halbmond aus Single-Jersey auf Rückseite | Ungebürstete Qualität | „B&C No Label“-Lösung für schnelles Rebranding | Einfache Größenerkennung durch Größenchip am Hals | Durch den Kauf dieses Produkts von B&C unterstützen Sie die verantwortungsvolle Baumwollproduktion der Better Cotton Initiative*. B&C bezieht ausschließlich nachhaltige Fasern für seine Baumwollprodukte. * Dieses Produkt wird nach dem Prinzip der Massenbilanz bezogen und enthält daher möglicherweise keine Better-Cotton-Baumwolle

| Farbe | Größen | 1 | ab 20 | ab 200 |
|-------|--------|----------------|-------|--------|
| | | Preise online* | | |





NX9307 | N9307 **Unisex Heavyweight Hoodie**

80% Baumwolle / 20% Polyester (Heather Grey: 75% Baumwolle / 25% Polyester)
XS, S, M, L, XL, XXL, 3XL
 340 g/m²

Next Level Apparel

| | | | |
|-----------------|-------------|---------------|----------------|
| BLACK | BONE | CLAY | GRAPHITE BLACK |
| HEATHER GREY | LIGHT OLIVE | MIDNIGHT NAVY | SHITAKE |
| STONEWASH DENIM | TAN | | |

Aus einer schweren Mischung von gekämmter Baumwolle und recyceltem Polyester | Oversized | Unisex | Mit doppellagiger Kapuze | Mit einem bedruckbaren Halbmond | Breite Rippbündchen an Ärmeln, Kragen und Bund

| Farbe | Größen | 1 | ab 12 | ab 120 |
|----------|----------|-------|-------|--------|
| Coloured | XS - XXL | 47,55 | 41,96 | 38,56 |
| Coloured | 3XL | 54,69 | 48,27 | 44,36 |

↑ next level apparel

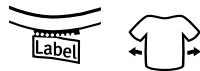

S4400 | ST4400 **Classic Sweat Hoodie Unisex**

80% Baumwolle / 20% Polyester (Grey Heather: 70% Baumwolle / 20% Polyester / 10% Viskose)
XS, S, M, L, XL, XXL, 3XL, 4XL, 5XL
 280 g/m²

Stedman®

| | | | |
|------------|---------------|--------------------|--------------|
| BLACK OPAL | BLUE MIDNIGHT | BRIGHT ROYAL | GREY HEATHER |
| NAVY BLUE | SCARLET RED | SLATE GREY (SOLID) | WHITE |

Unisex | Mit doppellagiger Kapuze | Elastische Bündchen und Bund | Dicker Rundkordelzug mit geschlossenen Metallenden und passenden Ösen

| Farbe | Größen | 1 | ab 24 (3XL ab 12) | ab 240 (3XL ab 120) |
|----------|-----------|-------|-------------------|---------------------|
| Coloured | XS - XXL | 35,84 | 31,37 | 29,32 |
| Coloured | 3XL - 5XL | 41,22 | 36,06 | 33,72 |

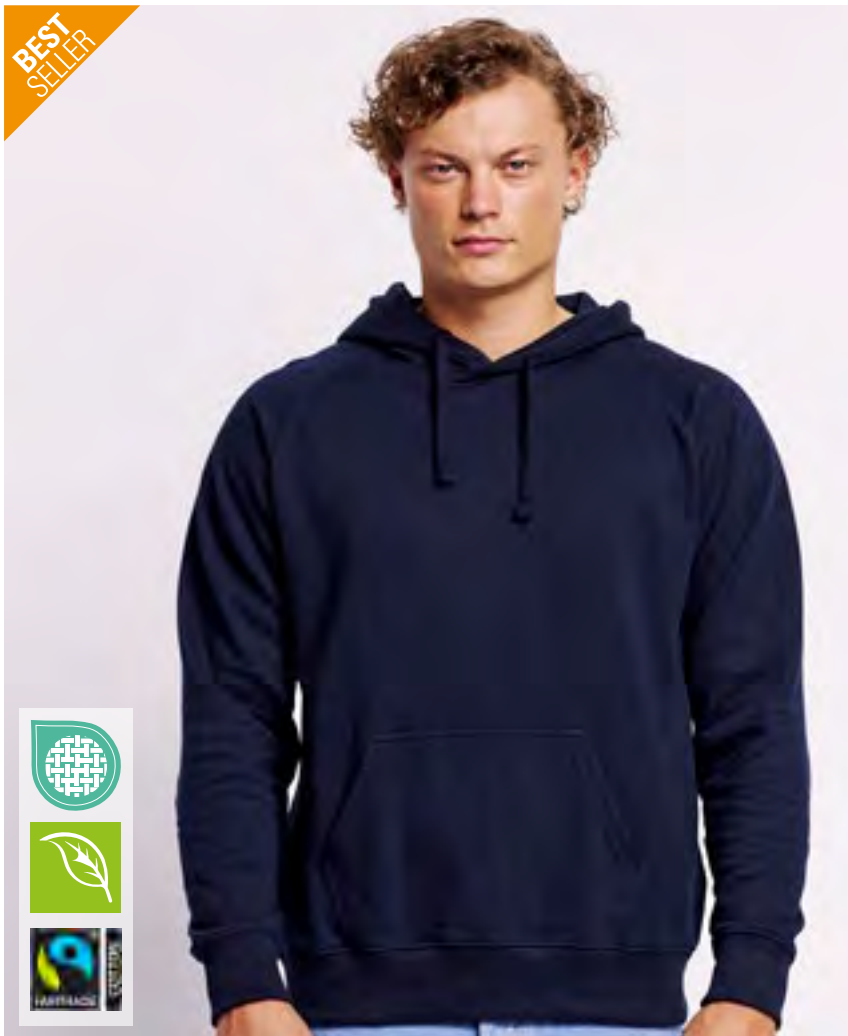

BEST SELLER

Neutral
 Certified Responsibility™



NE63101 | O63101 **Men's Hoodie**

100% Baumwolle
XS, S, M, L, XL, XXL, 3XL, 4XL, 5XL
 300 g/m²

Neutral

| | | |
|------------------------------|-------------|--------------|
| BLACK | NAVY | SPORT GREY |
| S, M, L, XL, XXL, 3XL | | |
| ASH GREY | BORDEAUX | BOTTLE GREEN |
| BROWN | CHARCOAL | DARK HEATHER |
| DUSTY INDIGO | DUSTY MINT | DUSTY PURPLE |
| DUSTY YELLOW | GREEN | LIGHT BLUE |
| LIGHT PINK | LIME | MILITARY |
| NATURE | OKAY ORANGE | ORANGE |
| PINK | PURPLE | RED |
| ROYAL | SAND | SAPPHIRE |
| TEAL | WHITE | YELLOW |

Fairtrade-zertifizierte Baumwolle | Gekämmte Bio-Baumwolle | Sweat mit gebürsteter Rückseite | Doppelt gefütterte Kapuze | Kangorootasche | Elasthan-Ripp an Ärmeln und Unterteil | Flache Kordel

| Farbe | Größen | 1 | ab 20 (4XL ab 15, 5XL ab 10) | ab 200 (4XL ab 150, 5XL ab 100) |
|----------|----------|-------|------------------------------|---------------------------------|
| Coloured | XS - 3XL | 60,07 | 51,48 | 49,36 |
| Coloured | 4XL | 72,09 | 61,78 | 59,26 |
| Coloured | 5XL | 72,09 | 61,78 | 59,26 |

*Preise lagen bei Drucklegung nicht vor.

GILDAN®

GILDAN
Heavy Blend

BEST
SELLER



G18500 | 18500 **Heavy Blend™ Adult Hooded Sweatshirt**

50% Baumwolle / 50% Polyester (Sport Grey: 60% Polyester / 40% Baumwolle)

S, M, L, XL, XXL, 3XL, 4XL, 5XL

271 g/m² (White: 257 g/m²)

Gildan

S, M, L, XL, XXL, 3XL, 4XL, 5XL

| | | | | | |
|-------|------|-----|-------|----------------------|-------|
| BLACK | NAVY | RED | ROYAL | SPORT GREY (HEATHER) | WHITE |
|-------|------|-----|-------|----------------------|-------|

S, M, L, XL, XXL, 3XL

| | | | | | | | | |
|------------------------------|----------------------------|---------------|------------------|--------------|------------------|-------------|----------------|---------------|
| ANTIQUE CHERRY RED (HEATHER) | ANTIQUE SAPPHIRE (HEATHER) | ASH (HEATHER) | AZALEA | CARDINA BLUE | CHARCOAL (SOLID) | CHERRY RED | DARK CHOCOLATE | DARK HEATHER |
| FOREST GREEN | GARNET | GOLD | GRAPHITE HEATHER | HELICONIA | INDIGO BLUE | IRISH GREEN | LIGHT BLUE | LIGHT PINK |
| MAROON | MILITARY GREEN | MINT GREEN | OLD GOLD | ORANGE | ORCHID | PURPLE | SAFETY GREEN | SAFETY ORANGE |
| SAND | SAPPHIRE | VIOLET | | | | | | |

Unisex | Schweres Mischgewebe | Luftgekämmtes MVS-Garn für weniger Pilling | 2-fädiger, mittelschwerer Fleecestoff | Doppellagige Kapuze mit farblich passendem Kordelzug | Beuteltasche | Ripp 1x1 cm mit Elasthan für mehr Stretch und Stabilität | Klassischer Schnitt, ohne Seitennähte | Leistungsstarkes Abreißetikett

| Farbe | Größen | 1 | ab 24 (3XL ab 12) | ab 240 (4XL ab 120) |
|----------|-----------|-------|----------------------|------------------------|
| Coloured | S - XXL | 27,97 | 22,37 | 19,75 |
| Coloured | 3XL - 5XL | 38,68 | 30,94 | 27,85 |



B&C
BE INSPIRED



BCWU33B | WU33B Inspire Hooded Sweat_°

80% Baumwolle / 20% Polyester (Heather Grey: 71% Baumwolle / 25% Polyester / 4% Viskose)

XS, S, M, L, XL, XXL, 3XL
280 g/m²

B&C BE INSPIRED

| | | | |
|--------------|--------------|----------------|-----------|
| APPLE GREEN | ASPHALT | BLACK PURE | BLUE FOG |
| BURGUNDY | FOREST GREEN | HEATHER GREY | LIME |
| MAGENTA PINK | MOCHA | NAVY | NAVY BLUE |
| OFF WHITE | PURE ORANGE | RADIANT PURPLE | RED |
| ROYAL | SAGE | SOFT ROSE | WHITE |
| YELLOW FIZZ | | | |

Ringgesponnene, gekämmte Bio-Baumwolle oder Baumwolle im Übergang zu Bio/recycelter Polyester | Taschen an den Seitennähten | Seitennähte | Innen Halbmond aus Single-Jersey auf Rückseite | Single Jersey | Kapuze mit Futter | Fischgrätmuster am hochwertigen Nackenband mit modischem Kordelzug | Innen gebürstet | „B&C No Label-Lösung für schnelles Rebranding | Einfache Größenerkennung durch Größenchip am Hals | Abreißetikett (aus Recyclingpapier) | B&C bezieht ausschließlich nachhaltige Fasern für seine Baumwollprodukte

| Farbe | Größen | 1 | ab 20 | ab 200 |
|-------|--------|----------------|-------|--------|
| | | Preise online* | | |

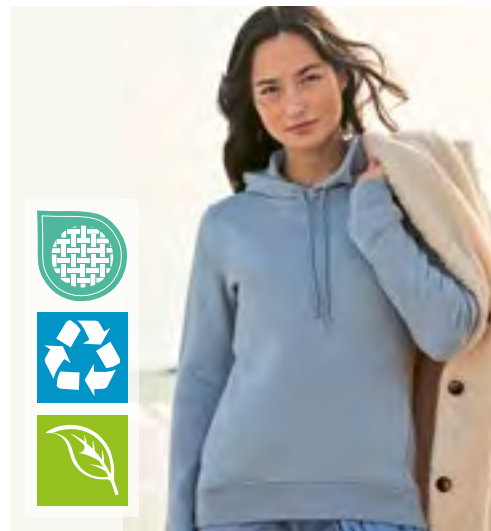

B&C
BE INSPIRED

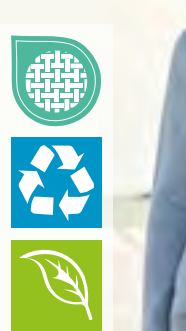

BCWW34B | WW34B Inspire Hooded Sweat Women_°

80% Baumwolle / 20% Polyester (Heather Grey: 71% Baumwolle / 25% Polyester / 4% Viskose)

XS, S, M, L, XL, XXL
280 g/m²

B&C BE INSPIRED

| | | | |
|--------------|--------------|----------------|-----------|
| APPLE GREEN | ASPHALT | BLACK PURE | BLUE FOG |
| BURGUNDY | FOREST GREEN | HEATHER GREY | LIME |
| MAGENTA PINK | MOCHA | NAVY | NAVY BLUE |
| OFF WHITE | PURE ORANGE | RADIANT PURPLE | RED |
| ROYAL | SAGE | SOFT ROSE | WHITE |
| YELLOW FIZZ | | | |

Ringgesponnene, gekämmte Bio-Baumwolle oder Baumwolle im Übergang zu Bio/recycelter Polyester | Taschen an den Seitennähten | Seitennähte | Innen Halbmond aus Single-Jersey auf Rückseite | Kapuze mit Single-Jersey-Futter | Nackenband mit Fischgrätmuster und modischem Kordelzug | Innen gebürstet | „B&C No Label-Lösung für schnelles Rebranding | Einfache Größenerkennung durch Größenchip am Hals | Abreißetikett (aus Recyclingpapier) | B&C bezieht ausschließlich nachhaltige Fasern für seine Baumwollprodukte

| Farbe | Größen | 1 | ab 20 | ab 200 |
|-------|--------|----------------|-------|--------|
| | | Preise online* | | |



B&C
BE INSPIRED



BCWU620 | WU620 Hooded Sweat

80% Baumwolle / 20% Polyester

XXS, XS, S, M, L, XL, XXL, 3XL
280 g/m²

B&C BE INSPIRED

| | | |
|--------------|------------|--------------------|
| BLACK | NAVY | RED |
| HEATHER GREY | ROYAL BLUE | STEEL GREY (SOLID) |

Ringgesponnene, gekämmte Baumwolle/recycelter Polyester | Gefütterte Kapuze mit Kordelzug und Metallösen | Ärmelabschlüsse und unterer Saum in 1x1 Ripp mit Elasthan | Kängurutasche vorne mit verstärkten Nähten | Schultern und Armausschnitte mit Flatlock-Steppnähten | Zeitgemäßer Schnitt | Seitennähte | Durch den Kauf dieses Produkts von B&C unterstützen Sie die verantwortungsvolle Baumwollproduktion der Better Cotton Initiative*. B&C bezieht ausschließlich nachhaltige Fasern für seine Baumwollprodukte. * Dieses Produkt wird nach dem Prinzip der Massenbilanz bezogen und enthält daher möglicherweise keine Better-Cotton-Baumwolle |

| Farbe | Größen | 1 | ab 20 | ab 200 |
|-------|--------|----------------|-------|--------|
| | | Preise online* | | |

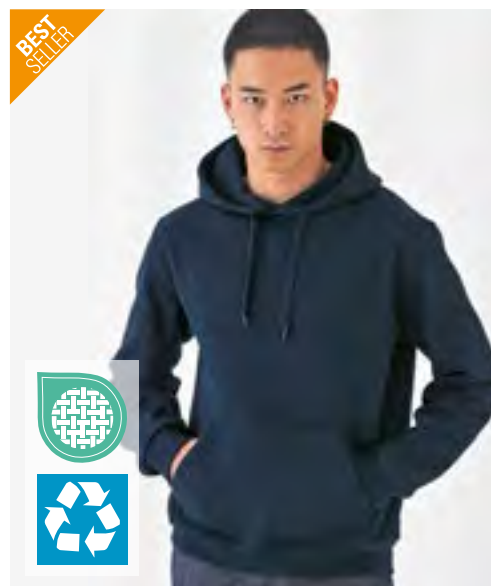

B&C
BE INSPIRED

BCWUI21 | WUI21 Sweat ID.003

80% Baumwolle / 20% Polyester

XS, S, M, L, XL, XXL, 3XL, 4XL, 5XL
280 g/m²

B&C BE INSPIRED

| | | |
|------------|--------------|------------|
| BLACK | HEATHER GREY | NAVY |
| ANTHRACITE | RED | ROYAL BLUE |
| | | WHITE |

Ringgesponnene, gekämmte Baumwolle/recycelter Polyester | Ärmelabschlüsse und unterer Saum in 1x1 Ripp mit Elasthan | Kängurutasche vorne mit verstärkten Nähten | Schulternaht und Armausschnitt mit Flatlock-Steppnaht | Zeitgemäßer Schnitt | Schlauchwaren-Ausführung | Durch den Kauf dieses Produkts von B&C unterstützen Sie die verantwortungsvolle Baumwollproduktion der Better Cotton Initiative*. B&C bezieht ausschließlich nachhaltige Fasern für seine Baumwollprodukte. * Dieses Produkt wird nach dem Prinzip der Massenbilanz bezogen und enthält daher möglicherweise keine Better-Cotton-Baumwolle |

| Farbe | Größen | 1 | ab 20 | ab 200 |
|-------|--------|----------------|-------|--------|
| | | Preise online* | | |

*Preise lagen bei Drucklegung nicht vor.

HOODIES



NET63112 | T63112 **Tiger Cotton Oversized Hoodie with Side Pockets**

100% Baumwolle
XS, S, M, L, XL, XXL, 3XL
 300 g/m²

| | |
|-------|-------|
| BLACK | WHITE |
|-------|-------|

100% gekämmte Baumwolle in Umstellung | Fleece mit gebürsteter Rückseite | Oversized fit | Doppelt gefütterte Kapuze | Seitentaschen mit YKK-Reißverschluss aus Metall | Fallende Schulter | Ohne Etikett

| Farbe | Größen | 1 | ab 10 (S ab 20) | ab 100 (S ab 200) |
|----------|----------|-------|-----------------|-------------------|
| Coloured | XS - 3XL | 65,95 | 56,53 | 54,19 |
| Coloured | S - XXL | 65,95 | 56,53 | 54,19 |



UT23007 | UT23007 **Unisex Hooded Sweatshirt**

60% Baumwolle / 40% Polyester
XS, S, M, L, XL, XXL, 3XL
 280 g/m²

| | | | |
|---------|------|------------|-------|
| BLACK | BLUE | BLUE-NIGHT | GREY |
| NATURAL | RED | ROYAL | WHITE |

100% regenerierter Stoff | Recycelte Baumwolle und recycelter Polyester | Unisex | Fleece-Innenseite | Doppellagige Kapuze | Metall-Ösen | Kordelzüge mit Metall-Enden | Große Kängurutasche | Ripp-Strick unten am Saum und an den Ärmelbündchen | Seitennähte

| Farbe | Größen | 1 | ab 20 | ab 200 |
|----------|----------|-------|-------|--------|
| Coloured | XS - 3XL | 27,63 | 26,37 | 23,32 |



BY011 | BY011 **Heavy Hoody**

65% Baumwolle / 35% Polyester
XS, S, M, L, XL, XXL, 3XL, 4XL, 5XL
 300 g/m²

XS, S, M, L, XL, XXL, 3XL, 4XL, 5XL

| | | |
|---------------|--------------|--------------------|
| BALTIC BLUE | BARK | BLACK |
| BOTTLE GREEN | BURGUNDY | CHARCOAL (HEATHER) |
| CITY RED | COBALT BLUE | DARK GREEN |
| FOREST GREEN | HEATHER GREY | HIBISKUS PINK |
| LIGHT ASPHALT | LIGHT NAVY | LILAC |
| NAVY | NEO MINT | OCEAN BLUE |
| OLIVE | PALE LEAF | PARADISE ORANGE |
| PURPLE NIGHT | RUBY | SAND |
| SOFT YELLOW | TAXI YELLOW | ULTRAVIOLETT |
| WHITE | WHITE SAND | |

L, XXL

| |
|---------------|
| FROZEN YELLOW |
|---------------|

S, M, L, XL, XXL, 3XL, 4XL, 5XL

| | |
|-----------------|-------------|
| CHOCOLATE BROWN | PLUM PURPLE |
|-----------------|-------------|

Innen angerauter Sweatstoff | Neutrales Größenlabel ohne Branding, für Nackendruck geeignet | Flach aufliegende Kängurutasche mit Taschenöffnungen aus Oberstoff | Set-In-Ärmel | Ripp-Bündchen an Saum und Ärmelöffnung | Halbmond im Nacken | Kapuze mit zwei Teilungsnähten | Necktape | Gefütterte Kapuze aus Oberstoff | Lang geschnitten

| Farbe | Größen | 1 | ab 20 (3XL ab 15) | ab 200 (3XL ab 150) |
|----------|-----------|-------|-------------------|---------------------|
| Coloured | XS - XXL | 37,01 | 33,20 | 31,25 |
| Coloured | 3XL - 5XL | 39,70 | 35,58 | 33,51 |



NEW

BELLA+CANVAS



CV4719 | 4719 **Unisex Pullover Hoodie**

61% Baumwolle / 39% Polyester
XS, S, M, L, XL, XXL, 3XL, 4XL
 350 g/m²

Canvas

ASPHALT (SOLID) BLACK DUST WHITE

Gekämmte und ringgesponnene Airlume-Baumwolle (10 oz) | Unisex | Doppellagige Kapuze | Ohne Kordelzug | Kängurutasche | Mit Seitennaht | Eingesetzter Ärmel

| Farbe | Größen | 1 | ab 12 | ab 120 |
|----------|---------|-------|-------|--------|
| Coloured | XS - XL | 49,93 | 43,29 | 42,15 |
| Coloured | XXL | 54,07 | 46,86 | 45,65 |
| Coloured | 3XL | 58,74 | 50,91 | 49,58 |
| Coloured | 4XL | 65,88 | 57,10 | 55,60 |

*Preise lagen bei Drucklegung nicht vor.

miners
mate



MY612 | MY612 **my pure mate - Unisex Hoody**

Uni Farben: 80% Baumwolle / 20% Polyester; Heather Grey: 75% Baumwolle / 15% Polyester / 10% Viskose

XXS, XS, S, M, L, XL, XXL, 3XL

300 g/m²

Miners mate pure mate

BLACK HEATHER GREY NAVY RED WHITE

Gekämmte, ringgesponnene, Fairtrade-zertifizierte Bio-Baumwolle und recycelter Polyester | 3-lagiger Sweatshirtstoff mit einer 100% Fair Trade zertifizierten Bio-Baumwolle, Oberfläche für ein gutes Druckergebnis | Zeitgemäßer Schnitt mit Seitennaht für modernes Design | Innen angeraut, für ein angenehm weiches Tragegefühl | Set-In Ärmel mit 2x1 Ripp-Bündchen | Modisch vorverlegte Schulternaht für hohen Tragekomfort | 3-teilige Kapuze für eine gute Veredelung auf dem mittleren Panel | Breite, gleichfarbige Kordel | Verdeckte Nackennaht | Seitliche eingesetzte Taschen für größtmögliche bedruckbare Fläche vorne | Tear Away: das Markenlabel ist herausstrennbar und gleichzeitig kann man das 3-lagige Etikett mit Angaben zur Zertifizierung beibehalten | Neutrales Größenetikett seitlich versetzt in der Nackennaht

| Farbe | Größen | 1 | ab 20 | ab 200 |
|----------|-----------|-------|-------|--------|
| Coloured | XXS - 3XL | 53,95 | 46,24 | 43,15 |



miners mate



MY610 | MY610 my mate - Men's Hoody

Uni Farben: 80% Baumwolle / 20% Polyester; Heather Farben: 60% Baumwolle / 40% Polyester; Heather Grey: 85% Baumwolle / 15% Viskose

S, M, L, XL, XXL, 3XL

300 g/m²

Miners mate

| | | |
|-------------------------|---------------------------|-------------------------|
| BLACK/HEATHER BLACK | BURGUNDY/HEATHER BURGUNDY | GREY SOLID/HEATHER GREY |
| HEATHER GREY/GREY SOLID | NAVY/HEATHER NAVY | OLIVE/HEATHER OLIVE |

Classic fit | Ringgesponnene Baumwolle | 3-lagige Sweatware, innen weich angeraut, mit einer 100% Baumwoll-Oberfläche | Gleichfarbige Kordel | 2x1 Ripp an Ärmel- und Bundabschluss | Kangorootasche | Entfernbare miners mate Etikett | Neutrales Größenetikett im Bund, seitlich versetzt | Einlaufvorbehandelt und Enzymgewaschen

| Farbe | Größen | 1 | ab 15 | ab 150 |
|----------|---------|-------|-------|--------|
| Coloured | S - 3XL | 52,38 | 46,05 | 42,79 |



miners mate



MY620 | MY620 my mate - Ladies' Hoody

Uni Farben: 80% Baumwolle / 20% Polyester; Heather Farben: 60% Baumwolle / 40% Polyester; Heather Grey: 85% Baumwolle / 15% Viskose

XS, S, M, L, XL, XXL

300 g/m²

Miners mate

| | | |
|-------------------------|---------------------------|-------------------------|
| BLACK/HEATHER BLACK | BURGUNDY/HEATHER BURGUNDY | GREY SOLID/HEATHER GREY |
| HEATHER GREY/GREY SOLID | NAVY/HEATHER NAVY | OLIVE/HEATHER OLIVE |

Classic fit | Ringgesponnene Baumwolle | 3-lagige Sweatware, innen weich angeraut, mit einer 100% Baumwoll-Oberfläche | Gleichfarbige Kordel | 2x1 Ripp an Ärmel- und Bundabschluss | Kangorootasche | Entfernbare miners mate Etikett | Neutrales Größenetikett im Bund, seitlich versetzt | Einlaufvorbehandelt und Enzymgewaschen

| Farbe | Größen | 1 | ab 20 | ab 200 |
|----------|----------|-------|-------|--------|
| Coloured | XS - XXL | 52,38 | 46,05 | 42,79 |



miners mate



MY611 | MY611 my mate - Men's No Pocket Hoody

Uni Farben: 80% Baumwolle / 20% Polyester; Heather Farben: 60% Baumwolle / 40% Polyester; Heather Grey: 85% Baumwolle / 15% Viskose

S, M, L, XL, XXL, 3XL

300 g/m²

Miners mate

| | | |
|-------------------------|---------------------------|-------------------------|
| BLACK/HEATHER BLACK | BURGUNDY/HEATHER BURGUNDY | GREY SOLID/HEATHER GREY |
| HEATHER GREY/GREY SOLID | NAVY/HEATHER NAVY | OLIVE/HEATHER OLIVE |

Classic fit | Ringgesponnene Baumwolle | 3-lagige Sweatware, innen weich angeraut, mit einer 100% Baumwoll-Oberfläche | Gleichfarbige Kordel | 2x1 Ripp an Ärmel- und Bundabschluss | Entfernbare miners mate Etikett | Neutrales Größenetikett im Bund, seitlich versetzt | Einlaufvorbehandelt und Enzymgewaschen

| Farbe | Größen | 1 | ab 17 | ab 170 |
|----------|---------|-------|-------|--------|
| Coloured | S - 3XL | 52,38 | 46,05 | 42,79 |



miners mate



MY621 | MY621 my mate - Ladies' No Pocket Hoody

Uni Farben: 80% Baumwolle / 20% Polyester; Heather Farben: 60% Baumwolle / 40% Polyester; Heather Grey: 85% Baumwolle / 15% Viskose

XS, S, M, L, XL, XXL

300 g/m²

Miners mate

| | | |
|-------------------------|---------------------------|-------------------------|
| BLACK/HEATHER BLACK | BURGUNDY/HEATHER BURGUNDY | GREY SOLID/HEATHER GREY |
| HEATHER GREY/GREY SOLID | NAVY/HEATHER NAVY | OLIVE/HEATHER OLIVE |

Classic fit | Ringgesponnene Baumwolle | 3-lagige Sweatware, innen weich angeraut, mit einer 100% Baumwoll-Oberfläche | Gleichfarbige Kordel | 2x1 Ripp an Ärmel- und Bundabschluss | Entfernbare miners mate Etikett | Neutrales Größenetikett im Bund, seitlich versetzt | Einlaufvorbehandelt und Enzymgewaschen

| Farbe | Größen | 1 | ab 20 | ab 200 |
|----------|----------|-------|-------|--------|
| Coloured | XS - XXL | 52,38 | 46,05 | 42,79 |

*Preise lagen bei Drucklegung nicht vor.



TJ5152 | 5152 Urban Hooded Sweatshirt

70% Baumwolle / 30% Polyester

XS, S, M, L, XL, XXL, 3XL

300 g/m²

Tee Jays

| | | | | | | | | |
|-------|------------|-------------|-------------------|------|--------------|----------|------------|------|
| BLACK | CEMENT | CRANBERRY | DARK GREY (SOLID) | ECRU | HEATHER GREY | INK BLUE | LEAF GREEN | MOSS |
| NAVY | OCEAN BLUE | POWDER GREY | SUNSHINE | | | | | |

Ringgesponnene Bio-Baumwolle / recycelter Polyester | Bequeme Passform | Innen gebürstet | Halbmond | Ripp-Bündchen mit Elasthan | Doppelt gefärbt | Silikonbehandlung | Waschbar bis 60 °C

| Farbe | Größen | 1 | ab 10 | ab 100 |
|----------|----------|-------|-------|--------|
| Coloured | XS - XXL | 58,69 | 53,88 | 52,26 |
| Coloured | 3XL | 61,07 | 56,07 | 54,38 |



NEW

TEE JAYS



BEST SELLER

TEE JAYS



TJ5162 | 5162 **Urban Heavy Loose Fit Hooded Sweatshirt**
 100% Baumwolle
 XS, S, M, L, XL, XXL, 3XL
 350 g/m² Tee Jays

| | | | |
|-------|--------|----------|-------------|
| BLACK | CEMENT | INK BLUE | POWDER GREY |
|-------|--------|----------|-------------|

Ringgesponnene Bio-Baumwolle | Passform Loose Fit | Gebürstete Rückseite | Halbmond | Ripp-Bündchen mit Elasthan | Doppelt gefärbt | Silikonbehandlung

TJ5430 | 5430 **Hooded Sweatshirt**
 70% Baumwolle / 30% Polyester
 S, M, L, XL, XXL, 3XL
 310-320 g/m² Tee Jays

| | | | |
|------------|-------------|-------------------|-------------|
| BLACK | CLAY | DARK GREY (SOLID) | DARK OLIVE |
| DEEP GREEN | FLINT STONE | HEATHER GREY | ICE BLUE |
| LEAF GREEN | NAVY | OCEAN BLUE | POWDER GREY |

Langfaserige Baumwolle | Ringgesponnene Baumwolle | 3-fädiger Stoff für glatte Oberfläche | Doppellagige Kapuze | Elasthan in allen Rippen für bessere Stabilität | Doppelt genäht | Doppelt gefärbt | Innen gebürstet | Unbedruckt waschbar bis 60 °C

| Farbe | Größen | 1 | ab 10 | ab 100 |
|----------|---------|-------|-------|--------|
| Coloured | S - XXL | 66,83 | 61,33 | 59,50 |
| Coloured | 3XL | 69,21 | 63,52 | 61,62 |

| Farbe | Größen | 1 | ab 10 | ab 100 |
|----------|---------|-------|-------|--------|
| Coloured | S - XXL | 59,64 | 54,76 | 53,12 |
| Coloured | 3XL | 62,02 | 56,95 | 55,24 |



NEW

daiber



NEW

daiber



JN8046 | 8046 **Men's Hoodie Interlock**
 63% Baumwolle / 33% Polyester / 4% Elasthan
 S, M, L, XL, XXL, 3XL
 360 g/m² James&Nicholson

| | | | |
|-------|------------|------|-----------|
| BLACK | MILKY BLUE | NAVY | SANDSTONE |
|-------|------------|------|-----------|

Hochwertige Interlock Qualität | Angenehme Materialmischung aus BIO-Baumwolle, recyceltem Polyester und Elasthan | Technische Details | Kängurutasche mit zusätzlicher Reißverschlussstasche | Reißverschlussstasche auf linkem Ärmel | Reißverschlussstaschen umrandet mit modischem Tape

JN8045 | 8045 **Ladies' Hoody Interlock**
 63% Baumwolle / 33% Polyester / 4% Elasthan
 XS, S, M, L, XL, XXL
 360 g/m² James&Nicholson

| | | | |
|-------|------------|------|-----------|
| BLACK | MILKY BLUE | NAVY | SANDSTONE |
|-------|------------|------|-----------|

Hochwertige Interlock Qualität | Angenehme Materialmischung aus BIO-Baumwolle, recyceltem Polyester und Elasthan | Technische Details | Kängurutasche mit zusätzlicher Reißverschlussstasche | Reißverschlussstasche auf linkem Ärmel | Reißverschlussstaschen umrandet mit modischem Tape | Leicht tailliert

| Farbe | Größen | 1 | ab 30 | ab 300 |
|----------|---------|-------|-------|--------|
| Coloured | S - 3XL | 71,28 | 66,52 | 64,74 |

| Farbe | Größen | 1 | ab 30 | ab 300 |
|----------|----------|-------|-------|--------|
| Coloured | XS - XXL | 71,28 | 66,52 | 64,74 |

*Preise lagen bei Drucklegung nicht vor.

HOODIES



BY191 | BY191 Acid Washed Oversize Hoody

100% Baumwolle, Ribbündchen: 95% Baumwolle / 5% Elasthan
XS, S, M, L, XL, XXL, 3XL, 4XL, 5XL
 300 g/m² Build Your Brand

ASPHALT BLACK U. BEIGE

Oversized fit | Terry | 1x1 Rib | Acid-Waschung | Überschnittene Schultern | Kapuze mit einer mittigen Trennungsnah, ohne Kordeln | Mit Ribbündchen und Saum | Farbabweichungen sind möglich. Eine einheitliche Lieferung kann nicht gewährleistet werden. Die Unterschiede in der Ausführung stellen keinen Mangel dar.

| Farbe | Größen | 1 | ab 20 | ab 200 |
|----------|-----------|-------|-------|--------|
| Coloured | XS - XXL | 47,65 | 42,72 | 40,22 |
| Coloured | 3XL - 5XL | 50,31 | 45,10 | 42,46 |



JH021 | JH021 Cross Neck Hoodie

70% Baumwolle / 30% Polyester (Charcoal (Heather): 52% Baumwolle / 48% Polyester), (Heather Grey, Black Smoke: 65% Baumwolle / 35% Polyester)
XS, S, M, L, XL, XXL
 330 g/m² Just Hoods

| | | | |
|-------------|-------------------|--------------------|------------------|
| BABY PINK | BLACK SMOKE | CHARCOAL (HEATHER) | DIGITAL LAVENDER |
| DUSTY GREEN | DUSTY PINK | GINGER BISCUIT | HEATHER GREY |
| JET BLACK | NUDE | OXFORD NAVY | PEPPERMINT |
| SKY BLUE | VANILLA MILKSHAKE | | |

Ringgesponnene Baumwolle | Standard-Passform | Schwere Kapuzenpulli | Überkreuz-Nackendetail | Doppellagige Kapuze mit drei Segmenten | Flache Zugkordeln | Daumenlöcher an Ärmelbündchen | Kängurutasche | Gebürstetes Innenvlies | Gerippte Ärmelabschlüsse und Saum | Zwillingsnadelstich-Detail | 100% Baumwollobermaterial | Abreißetikett

| Farbe | Größen | 1 | ab 24 | ab 240 |
|----------|----------|-------|-------|--------|
| Coloured | XS - XXL | 50,17 | 41,53 | 39,60 |



BCWUI24 | WUI24 ID.203 50/50 Hooded Sweatshirt

50% Baumwolle / 50% Polyester
XS, S, M, L, XL, XXL, 3XL, 4XL
 270 g/m² B&C BE INSPIRED

| | | |
|--------------|------------|----------------|
| ANTHRACITE | BLACK | BOTTLE GREEN |
| BROWN | BURGUNDY | GOLD |
| HEATHER GREY | NAVY | PUMPKIN ORANGE |
| RED | ROYAL BLUE | WHITE |

50% recycelter Polyester | „B&C No Label“-Lösung für einfaches Rebranding | Passform Regular | Flauchiges Innenfutter | Saum und Ärmelbündchen aus 1x1-Elasthan-Ripp-Strick | Versetzte Doppelnähte am Armeinlass | Kängurutasche | 2-teilige Kapuze mit gleichfarbigem, runden Kordelzug | Eingesetzte Ärmel | Seitennähte | Durch den Kauf dieses Produkts von B&C unterstützen Sie die verantwortungsvolle Baumwollproduktion der Better Cotton Initiative*. B&C bezieht ausschließlich nachhaltige Fasern für seine Baumwollprodukte. * Dieses Produkt wird nach dem Prinzip der Massenbilanz bezogen und enthält daher möglicherweise keine Better-Cotton-Baumwolle

| Farbe | Größen | 1 | ab 30 | ab 300 |
|----------------|--------|---|-------|--------|
| Preise online* | | | | |





L03815 | 03815 **Unisex Condor Hooded Sweatshirt**

80% Baumwolle / 20% Polyester
XS, S, M, L, XL, XXL, 3XL, 4XL, 5XL
280 g/m²

SOL'S

XS, S, M, L, XL, XXL, 3XL, 4XL, 5XL

BLACK BOTTLE GREEN FRENCH NAVY GREY MELANGE ROYAL BLUE 241 WHITE

XS, S, M, L, XL, XXL, 3XL

ARCTIC BLUE ARMY ASH (HEATHER) ASTRAL PURPLE BLUE BRIGHT RED BURGUNDY CHARCOAL MELANGE CREAMY BLUE
CREAMY GREEN CREAMY PINK FROZEN GREEN GOLD LIGHT YELLOW LILAC POOL BLUE POP ORANGE SPRING GREEN

Unisex | Baumwolle / Recyceltes Polyester | Eingesetzte Ärmel | Kragen, Ärmelbündchen und Saum gerippt | Kangorootasche | Gefütterte Kapuze mit farblich angepasster Spitze und Metall-Ösen | Brushed Fleece | TearAway-Label

| Farbe | Größen | 1 | ab 25 | ab 250 |
|----------|-----------|-------|-------|--------|
| Coloured | XS - XXL | 29,85 | 25,30 | 23,66 |
| Coloured | 3XL | 35,22 | 29,85 | 27,92 |
| Coloured | 4XL - 5XL | 41,48 | 35,13 | 32,87 |

*Preise lagen bei Drucklegung nicht vor.

HOODIES



JustHoods
AWDiS



JH100 | JH100

Chunky Hoodie

80% Baumwolle / 20% Polyester (Charcoal (Heather): 52% Baumwolle / 48% Polyester), (Heather Grey: 75% Baumwolle / 25% Polyester)

XS, S, M, L, XL, XXL

400 g/m²

Just Hoods

| | | | |
|--------------------|--------------|-----------|-------------|
| CHARCOAL (HEATHER) | HEATHER GREY | JET BLACK | OXFORD NAVY |
|--------------------|--------------|-----------|-------------|

Ringgesponnene Baumwolle | Standard-Passform | Seitenblenden | Overlock-Ziernähte überall | Doppellagige Kapuze mit Innenseite aus strukturiertem Stoff in Heather Grey | Seitliche Taschen | Weiße, breite, flache Zugkordel an der Kapuze | Tief gerippte Bündchen und Saum | Gebürstetes Innenvlies | Abreißetikett

| Farbe | Größen | 1 | ab 24 | ab 240 |
|----------|----------|-------|-------|--------|
| Coloured | XS - XXL | 54,62 | 45,20 | 43,13 |



JustHoods
AWDiS

JH003 | JH003

Varsity Hoodie

80% Baumwolle / 20% Polyester (Charcoal (Heather): 52% Baumwolle / 48% Polyester), (Heather Grey: 75% Baumwolle / 25% Polyester)

XS, S, M, L, XL, XXL, 3XL, 4XL, 5XL

280 g/m²

Just Hoods

XS, S, M, L, XL, XXL, 3XL, 4XL, 5XL

| | |
|--------------------------|------------------------------|
| HEATHER GREY/FRENCH NAVY | JET BLACK/FIRE RED |
| JET BLACK/HEATHER GREY | NEW FRENCH NAVY/HEATHER GREY |

XS, S, M, L, XL, XXL

| | |
|------------------------------|---------------------------------|
| BABY PINK/ARCTIC WHITE | BURGUNDY/GOLD |
| CHARCOAL (HEATHER)/JET BLACK | CHARCOAL (HEATHER)/ORANGE CRUSH |
| FIRE RED/ARCTIC WHITE | FIRE RED/JET BLACK |
| HAWAIIAN BLUE/OXFORD NAVY | HEATHER GREY/FIRE RED |
| HOT PINK/FRENCH NAVY | JET BLACK/HOT PINK |
| JET BLACK/KELLY GREEN | JET BLACK/ORANGE CRUSH |
| JET BLACK/PURPLE | JET BLACK/SAPPHIRE BLUE |
| KELLY GREEN/ARCTIC WHITE | NEW FRENCH NAVY/SKY BLUE |
| OXFORD NAVY/HAWAIIAN BLUE | OXFORD NAVY/SUN YELLOW |
| PURPLE/SUN YELLOW | ROYAL BLUE/ARCTIC WHITE |
| ROYAL BLUE/SUN YELLOW | SAPPHIRE BLUE/HEATHER GREY |
| SAPPHIRE BLUE/ORANGE CRUSH | |

XS, S, M, L, XL, XXL, 3XL

| | |
|-----------------------------|----------------|
| BURGUNDY/CHARCOAL (HEATHER) | JET BLACK/GOLD |
| NEW FRENCH NAVY/FIRE RED | |

S, M, L, XL, XXL

| | |
|---------------------------------|-----------------------------|
| ARCTIC WHITE/FRENCH NAVY | CHARCOAL (HEATHER)/BURGUNDY |
| CHARCOAL (HEATHER)/HEATHER GREY | FOREST GREEN/GOLD |
| HEATHER GREY/JET BLACK | HEATHER GREY/SAPPHIRE BLUE |
| JET BLACK/ARCTIC WHITE | JET BLACK/SUN YELLOW |
| OXFORD NAVY/CANDYFLOSS PINK | SKY BLUE/ARCTIC WHITE |

Bequeme Passform | Zwillingnadelstich-Detail | Doppellagige Kapuze mit kontrastfarbener Innenseite | Flache Zugbänder in Kontrastfarbe | Kängurutasche | Gerippte Ärmelabschlüsse und Saum | Gebürstetes Innenvlies | 100% Baumwoll-obermaterial | Abreißetikett

| Farbe | Größen | 1 | ab 24 | ab 240 |
|----------|-----------|-------|-------|--------|
| Coloured | XS - XXL | 32,92 | 27,25 | 25,99 |
| Coloured | 3XL - 5XL | 38,68 | 32,01 | 30,54 |



JustHoods
AWDiS



JH009 | JH009

Baseball Hoodie

80% Baumwolle / 20% Polyester (Charcoal (Heather): 52% Baumwolle / 48% Polyester), (Heather Grey: 75% Baumwolle / 25% Polyester), (Camo Farben: 70% Baumwolle / 30% Polyester)

S, M, L, XL, XXL

280 g/m²

Just Hoods

| | | |
|------------------------------|--------------------------|--------------------|
| CHARCOAL (HEATHER)/JET BLACK | HEATHER GREY/JET BLACK | JET BLACK/FIRE RED |
| JET BLACK/GOLD | OXFORD NAVY/HEATHER GREY | |

Ringgesponnene Baumwolle | Standard-Passform | Kontrastfarbene Raglan-Ärmel | Doppellagige, kontrastierende Kapuze | Kängurutasche | Flache Zugbänder in Kontrastfarbe | Gerippte Ärmelabschlüsse und Saum | Gebürstetes Innenvlies | Zwillingnadelstich-Detail | 100% Baumwoll-obermaterial | Abreißetikett

| Farbe | Größen | 1 | ab 24 | ab 240 |
|----------|---------|-------|-------|--------|
| Coloured | S - XXL | 36,65 | 30,35 | 28,94 |



BEST
SELLER



RROLY



RY1067 | SU1067 **Men's Urban Hooded Sweatshirt**

50% Polyester / 50% Baumwolle (Heather Grey: 55% Baumwolle / 40% Polyester / 5% Viskose)

XS, S, M, L, XL, XXL, 3XL, 4XL

280 g/m²

Roly

XS, S, M, L, XL, XXL, 3XL, 4XL

| | |
|------------------------------|--------------------------|
| BLACK 02/HEATHER GREY 58 | HEATHER GREY 58/BLACK 02 |
| NAVY BLUE 55/HEATHER GREY 58 | |

XS, S, M, L, XL, XXL, 3XL

| | |
|-------------------------------|---------------------------------|
| ASH WHITE MELANGE 177 | BERRY RED 169 |
| BLACK 02 | BOTTLE GREEN 56/HEATHER GREY 58 |
| CURRY YELLOW 172 | GARNET RED 57/HEATHER GREY 58 |
| HEATHER GREY 58 | KELLY GREEN 20/WHITE 01 |
| LIGHT PINK 48/HEATHER GREY 58 | LILAC 121 |
| MIST GREEN 264 | NAVY BLUE 55 |
| ORANGE 31 | PALE RED 168 |
| PURPLE 71 | RED 60 |
| RED 60/BLACK 02 | ROSETTE 78 |
| ROYAL BLUE 05 | ROYAL BLUE 05/WHITE 01 |
| SKY BLUE 10/WHITE 01 | STORM BLUE 170 |
| TURQUOISE 12 | VENTURE GREEN 152 |
| WHITE 01 | WHITE 01/NAVY BLUE 55 |
| YELLOW 03 | ZEN BLUE 263 |

Innen angeraut | Kapuze innen (Single Jersey), Kordelzug und Metall-Ösen in Kontrastfarbe | Nackenband mit Fischgrätmuster | Kangorootasche | 1x1 Ripp-Strick und Elasthan an Ärmelbündchen und Saum | Herausreißbares Label

| Farbe | Größen | 1 | ab 25 | ab 250 |
|----------|----------|-------|-------|--------|
| Coloured | XS - XXL | 25,23 | 22,59 | 21,73 |
| Coloured | 3XL | 28,85 | 25,80 | 24,82 |
| Coloured | 4XL | 30,27 | 27,08 | 26,06 |

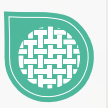

RROLY



RY1068 | SU1068 **Women's Urban Hooded Sweatshirt**

50% Polyester / 50% Baumwolle (Heather Grey: 55% Baumwolle / 40% Polyester / 5% Viskose)

S, M, L, XL, XXL

280 g/m²

Roly

| | |
|-------------------------|-------------------------------|
| BLACK 02 | BLACK 02/HEATHER GREY 58 |
| HEATHER GREY 58 | HEATHER GREY 58/BLACK 02 |
| KELLY GREEN 20/WHITE 01 | LIGHT PINK 48/HEATHER GREY 58 |
| NAVY BLUE 55 | NAVY BLUE 55/HEATHER GREY 58 |
| RED 60 | RED 60/BLACK 02 |
| ROSETTE 78/PURPLE 71 | ROYAL BLUE 05 |
| ROYAL BLUE 05/WHITE 01 | SKY BLUE 10/WHITE 01 |
| VENTURE GREEN 152 | WHITE 01 |
| WHITE 01/NAVY BLUE 55 | |

Innen angeraut | Tailliert | Kapuze innen (Single Jersey), Kordelzug und Metall-Ösen in Kontrastfarbe | Nackenband mit Fischgrätmuster | Kangorootasche | Ärmelbündchen und Saum mit 1x1 Ripp-Strick und Elasthan | Ärmelbündchen mit Daumenöffnung | Herausreißbares Label

| Farbe | Größen | 1 | ab 25 | ab 250 |
|----------|---------|-------|-------|--------|
| Coloured | S - XXL | 25,23 | 22,59 | 21,73 |

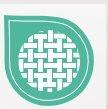

*Preise lagen bei Drucklegung nicht vor.



mantis

*SUPERSTAR
by mantis

P73 | M73 The Superstar Hoodie

80% Baumwolle / 20% Polyester

S, M, L, XL, XXL

330 g/m²

Mantis

| | | | |
|------------|-----------------------|--------------|----------------------|
| BLACK | CHARCOAL GREY MELANGE | FOREST GREEN | HEATHER GREY MELANGE |
| SWISS NAVY | | | |

Zertifizierung als Bio-Baumwolle in Arbeit | Kängurutaschen | Sehr weiches Tragegefühl | Abreißbares Größenetikett | Breite, elastische 2x2 Ripp-Bündchen an Ärmeln und Saum | Raglanärmel | Flacher, breiter Kordelzug an Kapuze in Kontrastfarbe „Offwhite“ | Weiche „Pfirsichhaut“-Oberfläche und innen angeraut für ein weiches Gefühl | 3-teilige Kapuze mit Waffelstruktur-Futter

| Farbe | Größen | 1 | ab 20 | ab 200 |
|----------|---------|-------|-------|--------|
| Coloured | S - XXL | 51,27 | 46,29 | 43,51 |



ROLY

RY1058 | SU1058 Badet Hooded Sweatshirt

50% Baumwolle / 50% Polyester (Heather Grey: 55% Baumwolle / 40% Polyester / 5% Viskose)

XS, S, M, L, XL, XXL, 3XL

280 g/m²

Roly

| | | |
|---------------------------------|----------------------------------|-------------------------------|
| BLACK 02/HEATHER GREY 58 | COBALT BLUE 201/GOLDEN YELLOW 96 | HEATHER GREY 58/BLACK 02 |
| HEATHER GREY 58/BOTTLE GREEN 56 | HEATHER GREY 58/GARNET RED 57 | HEATHER GREY 58/LIGHT PINK 48 |
| HEATHER GREY 58/PURPLE 71 | HEATHER GREY 58/RED 60 | HEATHER GREY 58/ROYAL BLUE 05 |
| NAVY BLUE 55/HEATHER GREY 58 | RED 60/NAVY BLUE 55 | |

Unisex Sweatshirt zweifarbig | Kapuze mit gekreuzten Kragen und Metallösen | Kapuze innen Single Jersey | Kordelzug und Raglanärmel in Kontrastfarbe | Kangerootasche | 1x1 Ripp-Strick mit Elasthan an Ärmelbündchen und Saum | Innen angeraut | Herausreißbares Label

| Farbe | Größen | 1 | ab 25 | ab 250 |
|----------|----------|-------|-------|--------|
| Coloured | XS - XXL | 30,27 | 27,08 | 26,06 |
| Coloured | 3XL | 31,70 | 28,37 | 27,30 |

BUILD YOUR BRAND BASIC



BYBB005 | BB005 Basic Raglan Hoody

50% Baumwolle / 50% Polyester

XS, S, M, L, XL, XXL, 3XL, 4XL, 5XL

270 g/m²

Build Your Brand Basic

| | |
|----------------|--------------------|
| CHARCOAL/BLACK | HEATHER GREY/BLACK |
| NAVY/BURGUNDY | WHITE/BLACK |

Farblich abgesetzte Raglan-Ärmel | Verstellbare Kapuze | Großzügige Kängurutasche | Gerippte Abschlüsse | Nur ein Größenetikett - für einfaches Rebranding

| Farbe | Größen | 1 | ab 25 | ab 250 |
|----------|-----------|-------|-------|--------|
| Coloured | XS - XXL | 34,39 | 30,82 | 29,01 |
| Coloured | 3XL - 5XL | 36,91 | 33,08 | 31,15 |



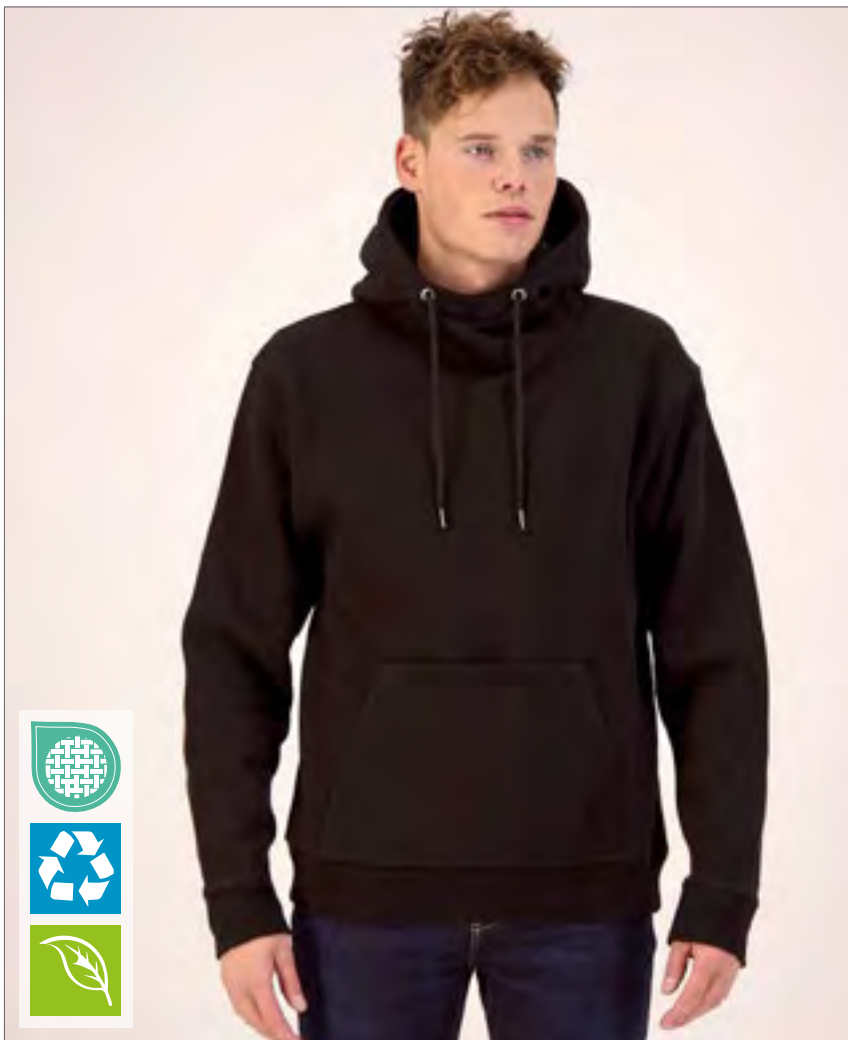

SW245 | SW245 Organic Cotton Unisex Hoodie

75% Baumwolle / 25% Polyester

XS, S, M, L, XL, XXL, 3XL

400 g/m²

Starworld

DEEP BLACK

55% Bio-Baumwolle / 20% recycelte Baumwolle / 25% recycelter Polyester | Gebürstetes Fleece mit 3-fädigem Garn | Schmutz- und wasserabweisend | Doppellagige Kapuze | Kängurutasche mit integriertem Fach für mobile Geräte | Kordelzug mit Spitze und Ösen aus Metall | Nur mit Größenlabel | Innen gebürstet

| Farbe | Größen | 1 | ab 12 | ab 120 |
|------------|----------|-------|-------|--------|
| Deep Black | XS - XXL | 34,80 | 31,39 | 29,75 |
| Deep Black | 3XL | 43,03 | 38,84 | 36,79 |

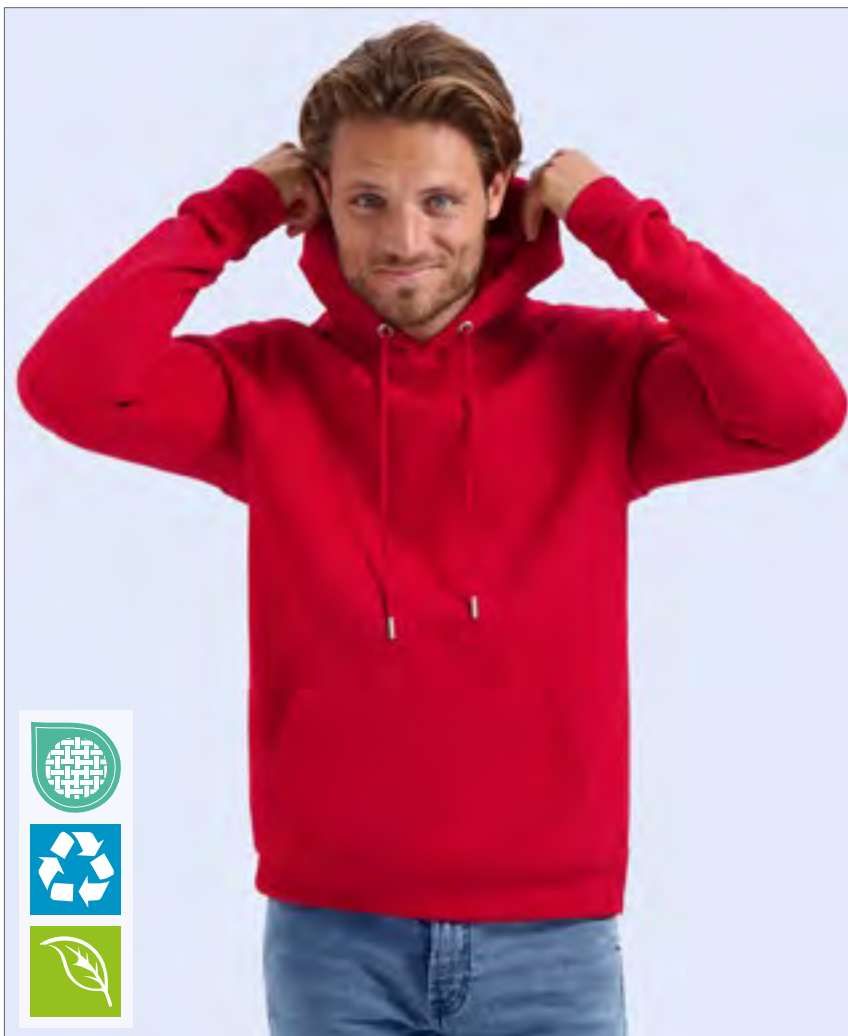

SW285 | SW285 Unisex Hoodie

75% Baumwolle / 25% Polyester

S, M, L, XL, XXL, 3XL

300 g/m²

Starworld

S, M, L, XL, XXL, 3XL

DEEP BLACK **DEEP NAVY**

S, M, L, XL, XXL

BOTTLE GREEN **BRIGHT BLUE** **BRIGHT RED**
KELLY GREEN **WHITE**

55% Bio-Baumwolle / 20% recycelte Baumwolle / 25% recycelter Polyester | Gebürstetes Fleece mit 3-fädigem Garn | Kapuze mit Fleecefutter | Großzügiger Schnitt | Kordelzug mit silbernen Ösen und Spitze | Halbmond aus Hauptmaterial hinten am Nacken | Abreißetikett | Innen gebürstet

| Farbe | Größen | 1 | ab 20 | ab 200 |
|----------|---------|-------|-------|--------|
| Coloured | S - XXL | 27,47 | 24,80 | 23,49 |
| Coloured | 3XL | 34,34 | 31,01 | 29,37 |

*Preise lagen bei Drucklegung nicht vor.

HOODIES



BY037 | BY037 Ladies' Oversized Hoody

100% Baumwolle (Grey: 90% Baumwolle / 10% Viskose), (Charcoal: 60% Baumwolle / 40% Polyester)

XS, S, M, L, XL

240 g/m²

Build Your Brand

BLACK CHARCOAL (HEATHER) GREY

Loose Terry | Neutrales Größenlabel ohne Branding | Modisch abgerundeter Saum | Ripp-Bündchen an Ärmelöffnung | Kapuze mit einfacher Teilungsnaht | Metall-Ösen an Kapuze mit flachen Kordeln

| Farbe | Größen | 1 | ab 30 | ab 300 |
|----------|---------|-------|-------|--------|
| Coloured | XS - XL | 29,08 | 26,06 | 24,54 |



BY098 | BY098 Sweat Pull Over Hoody

65% Baumwolle / 35% Polyester

S, M, L, XL, XXL, 3XL, 4XL, 5XL

300 g/m²

Build Your Brand

BLACK NAVY SAND

Dekorative Brusttasche | Kordelzug am Taillengürtel | Kapuze mit innenliegendem Kragen | Weicher Baumwoll-Mix

| Farbe | Größen | 1 | ab 20 (3XL ab 15) | ab 200 (3XL ab 150) |
|----------|-----------|-------|-------------------|---------------------|
| Coloured | S - XXL | 52,96 | 47,48 | 44,70 |
| Coloured | 3XL - 5XL | 57,07 | 51,17 | 48,20 |



BY183 | BY183 Ladies' Organic Oversized Hoody

100% Baumwolle

XS, S, M, L, XL, XXL, 3XL, 4XL, 5XL

300 g/m²

Build Your Brand

BLACK

Bio-Baumwolle, innen gebürstet | Oversized fit | Überschnittene Schultern | Extra weite Ärmel | Breite, gerippte Bündchen und Saum | Flauschige Kapuze

| Farbe | Größen | 1 | ab 20 (3XL ab 15) | ab 200 (3XL ab 150) |
|-------|-----------|-------|-------------------|---------------------|
| Black | XS - XL | 47,65 | 42,72 | 40,22 |
| Black | XXL | 52,96 | 47,48 | 44,70 |
| Black | 3XL - 5XL | 52,96 | 47,48 | 44,70 |



BY194 | BY194 Ladies' Acid Washed Oversize Hoody

100% Baumwolle, Ribbündchen: 95% Baumwolle / 5% Elasthan

XS, S, M, L, XL, XXL, 3XL, 4XL, 5XL

300 g/m²

Build Your Brand

ASPHALT BLACK

Oversized fit | Terry | 1x1 Rib | Acid-Waschung | Kapuze | Kangorootasche

| Farbe | Größen | 1 | ab 20 | ab 200 |
|----------|-----------|-------|-------|--------|
| Coloured | XS - XL | 42,32 | 37,96 | 35,72 |
| Coloured | XXL - 5XL | 45,01 | 40,34 | 37,98 |



F409 | 62-038-0 **Ladies' Classic Hooded Sweat**

80% Baumwolle / 20% Polyester (Dark Heather Grey, Heather Green, Heather Navy, Navy, Heather Red, Heather Royal: 60% Baumwolle / 40% Polyester)

XS, S, M, L, XL, XXL
280 g/m² (White, Heather Grey: 260 g/m²) Fruit of the Loom

| | | | |
|------------|-----------|--------------|-------------------|
| AZURE BLUE | BLACK | BOTTLE GREEN | DARK HEATHER GREY |
| DEEP NAVY | FUCHSIA | HEATHER GREY | KELLY GREEN |
| LIGHT PINK | NAVY | RED | ROYAL BLUE |
| SKY BLUE | SUNFLOWER | WHITE | |

Doppelte Kapuze mit gleichfarbiger, flacher Kordel | Geformte Seitennähte für eine feminine Passform | Kängurutasche vorne | Bündchen aus Baumwolle/Lycra® Ripp

| Farbe | Größen | 1 | ab 24 | ab 240 |
|----------|----------|-------|-------|--------|
| Coloured | XS - XXL | 27,06 | 23,99 | 21,52 |



G12500 | 12500 **DryBlend® Adult Hooded Sweatshirt**

50% Baumwolle / 50% Polyester

S, M, L, XL, XXL
305 g/m² (White: 287 g/m²) Gildan

| | | | |
|---------------|----------------------|--------------|--------------|
| ASH (HEATHER) | BLACK | FOREST GREEN | MAROON |
| NAVY | RED | ROYAL | SAFETY GREEN |
| SAFETY ORANGE | SPORT GREY (HEATHER) | WHITE | |

Unisex | Mittelschweres Material mit DryBlend®-Technologie | 2-fädiges, mittelschweres Fleece | Doppellagige Kapuze mit farblich passendem Kordelzug | Beuteltasche | Ripp 1x1 cm mit Elasthan für mehr Stretch und Stabilität | Klassischer Schnitt, ohne Seitennähte | Leistungsstarkes Abreißetikett

| Farbe | Größen | 1 | ab 24 | ab 240 |
|----------|---------|-------|-------|--------|
| Coloured | S - XXL | 43,63 | 34,91 | 31,42 |



GILDAN®



GSF500 | SF500 **Softstyle® Midweight Sweat Adult Hoodie**

80% Baumwolle / 20% Polyester

S, M, L, XL, XXL, 3XL, 4XL, 5XL
285 g/m² (White: 278 g/m²) Gildan

| | | | |
|--------------------|-------|----------------------|-------|
| ASH GREY (HEATHER) | BLACK | DARK HEATHER | NAVY |
| OFF WHITE | RED | SPORT GREY (HEATHER) | WHITE |

| | | | |
|---------------|---------------|------------------|--------------|
| AQUATIC | BLUE DUSK | BROWN SAVANA | CARDINAL RED |
| CAROLINA BLUE | CEMENT | CHARCOAL (SOLID) | COBALT |
| COCOA | DAISY | DUSTY ROSE | FOREST GREEN |
| LIGHT PINK | MAROON | MILITARY GREEN | MUSTARD |
| PARAGON | PINK LEMONADE | PISTACHIO | PURPLE |
| ROYAL | SAGE | SAND | SKY |
| SMOKE | STONE BLUE | T. ORANGE | TANGERINE |
| YELLOW HAZE | | | |

Unisex | Das mittelschwere Softstyle-Fleece besteht aus unserem weichen, ringgesponnenen Baumwollmischgewebe, verfügt über eine kuschelige, gebürstete Innenseite mit einem Obermaterial aus 100 % Baumwolle und eignet sich ideal für DTG-Druck. | 2-fädig ringgesponnenes Baumwollfleece | 2-teilige Kapuze mit farblich abgestimmtem Jersey-Futter | Abfallende Schulterpartie | Beuteltasche | 1x1-Ripp mit Elasthan an Bündchen und Saum für mehr Stretch und Stabilität | Klassischer Schnitt, ohne Seitennähte | Leistungsstarkes schwarzes Abreißetikett

| Farbe | Größen | 1 | ab 24 (4XL ab 12) | ab 240 (4XL ab 120) |
|----------|-----------|-------|-------------------|---------------------|
| Coloured | S - XXL | 29,61 | 23,68 | 21,32 |
| Coloured | 3XL | 39,72 | 31,77 | 28,61 |
| Coloured | 4XL - 5XL | 39,72 | 31,77 | 28,61 |

*Preise lagen bei Drucklegung nicht vor.

HOODIES



Just Hoods
AWDs



JH022 | JH022 Tie-Dye Hoodie

80% Baumwolle / 20% Polyester
XS, S, M, L, XL, XXL
280 g/m²

Just Hoods



Ringgesponnene Baumwolle | Bequeme Passform | Doppellagige Kapuze mit rundem Zugband | Kängurutasche | Gebürstetes Innenvlies | Gerippte Ärmelabschlüsse und Saum | Tie-Dye-Design | Jedes Kleidungsstück ist ein Unikat | Pip-Etikett mit Größenangabe | Zwillingnadelstich-Detail

| Farbe | Größen | 1 | ab 24 | ab 240 |
|----------|----------|-------|-------|--------|
| Coloured | XS - XXL | 45,29 | 37,49 | 35,77 |



Just Hoods
AWDs



JH201 | JH201 Organic Hoodie

80% Baumwolle / 20% Polyester (Heather Grey: 75% Baumwolle / 25% Polyester)
XS, S, M, L, XL, XXL, 3XL
280 g/m²

Just Hoods

| | | | |
|--------------------|------------|--------------|---------------|
| ARCTIC WHITE | BABY PINK | BOTTLE GREEN | BURGUNDY |
| CHARCOAL (HEATHER) | DEEP BLACK | FIRE RED | HEATHER GREY |
| INK BLUE | LAVENDER | MUSTARD | NATURAL STONE |
| NEW FRENCH NAVY | ROYAL BLUE | SKY BLUE | |

Bio-Baumwolle / recyceltes Polyester | Standard-Passform | Doppellagige Kapuze | Kängurutasche | Kordeln in gleicher Farbe | Gerippte Ärmelabschlüsse und Saum | Gebürstetes Innenvlies | Zwillingnadelstich-Detail | 100% Baumwoll-obermaterial | Abreißetikett

| Farbe | Größen | 1 | ab 24 | ab 240 |
|----------|----------|-------|-------|--------|
| Coloured | XS - XXL | 41,58 | 34,39 | 32,82 |
| Coloured | 3XL | 46,72 | 38,68 | 36,89 |

JHK
T-SHIRT



JHK421 | SWRAKNG Kangaroo Sweatshirt

65% Polyester / 35% Baumwolle (Grey Melange: 61% Baumwolle / 31% Polyester / 8% Viskose), (Ash Melange: 67% Baumwolle / 31% Polyester / 2% Viskose)
XS, S, M, L, XL, XXL, 3XL
290 g/m²

JHK

| XS, S, M, L, XL, XXL, 3XL | | |
|---------------------------|-------------------|--------------|
| BLACK | DARK GREY MELANGE | GREY MELANGE |
| NAVY | ORANGE | RED |
| ROYAL BLUE | WHITE | |
| XS, S, M, L, XL, XXL | | |
| ASH MELANGE | BURGUNDY | DENIM |
| GOLD | KELLY GREEN | PURPLE |
| SKY | | |

Kapuzen-Sweatshirt | Farblich abgestimmter Kordelzug | 2x1-Ripp mit Elasthan an Bündchen und Bund | Kängorootasche

| Farbe | Größen | 1 | ab 25 | ab 250 |
|----------|-----------|-------|-------|--------|
| Coloured | XS - XL | 24,89 | 22,47 | 21,59 |
| Coloured | XXL - 3XL | 25,63 | 23,13 | 22,21 |





daiber



JN796 | JN796 **Promo Hoody Man**

80% Baumwolle / 20% Polyester
S, M, L, XL, XXL, 3XL, 4XL, 5XL
280 g/m²

James&Nicholson

| | | | |
|-------|----------|--------------|------------|
| BLACK | GRAPHITE | GREY HEATHER | LIME GREEN |
| NAVY | OLIVE | RED | ROYAL |
| WHITE | WINE | | |

Sweat-Qualität mit angerauter Innenseite | Doppellagige Kapuze mit Kordelzug | Kangorootasche | Necktape | Bündchen mit Elasthan | Tear off® - Label

| Farbe | Größen | 1 | ab 30 | ab 300 |
|----------|-----------|-------|-------|--------|
| Coloured | S - XXL | 26,30 | 24,51 | 23,92 |
| Coloured | 3XL - 5XL | 29,04 | 27,01 | 26,30 |



mantis



P04 | M04 **Essential Hoodie**

80% Baumwolle / 20% Polyester
XS, S, M, L, XL, XXL, 3XL
280 g/m²

Mantis

| | | | |
|-------|------------|----------------------|---------|
| BLACK | BURGUNDY | HEATHER GREY MELANGE | NATURAL |
| NAVY | SOFT OLIVE | SOFT PINK | |

Zertifizierung als Bio-Baumwolle in Arbeit/ recyceltes Polyester (rPET) | Gebürstetes Fleece | Unisex-Style | Eingesetzte Ärmel | Doppellagige Kapuze | Runde Kordeln in gleicher Farbe mit Metall-Enden | Metall-Ösen | Farblich abgestimmtes Fischgrät-Nackenband | Bedruckbarer Einsatz im Nacken | Ripp-Strick an Saum und Ärmelbündchen | Kangorootasche | Abreißbares Nackenetikett | Pflegeetikett mit QR-Code zur Rückverfolgung der Lieferkette und Prüfung der positiven Auswirkungen des Kaufs von Biomaterialien | Pflegeetikett aus Bio-Baumwolle

| Farbe | Größen | 1 | ab 20 | ab 200 |
|----------------------|----------|-------|-------|--------|
| Coloured | XS - 3XL | 48,62 | 43,91 | 41,27 |
| Heather Grey Melange | XS - 3XL | 51,27 | 46,29 | 43,51 |



Z265F | R-265F-0 **Ladies' Authentic Hooded Sweat**

80% Baumwolle / 20% Polyester, Oberstoff: 100% Baumwolle
XS, S, M, L, XL, XXL
280 g/m²

Russell

XS, S, M, L, XL, XXL

| | | |
|--------------|---------------------|------------------------|
| BLACK | FRENCH NAVY | LIGHT OXFORD (HEATHER) |
| BOTTLE GREEN | BRIGHT ROYAL | BURGUNDY |
| CLASSIC RED | CONVOY GREY (SOLID) | FUCHSIA |
| WHITE | | |

Gekämmte, ringgesponnene Baumwolle | 3-lagiger Sweatshirt-Stoff | Zeitgemäße, feminine Passform | Modisch flaches Zugband mit Knopfloch-Ösen | Zugband-Führung in der doppellagigen Kapuze | Schmalere Ärmel mit nach vorn versetzten Schulternähten | Decknähte an Armloch, Ärmelbund und Saum | Nackenband mit Fischgrätmuster | Kopfhörer-Kabelführung | 3-lagige Konstruktion | Saum und Bündchen weiter geschnitten

| Farbe | Größen | 1 | ab 24 | ab 240 |
|----------|----------|-------|-------|--------|
| Coloured | XS - XXL | 40,08 | 36,08 | 33,68 |

*Preise lagen bei Drucklegung nicht vor.

SWEATJACKEN - HOODED

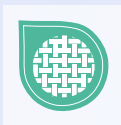

SW250 | SW250 Zip Through Hooded Sweat Jacket

80% Baumwolle / 20% Polyester (Sports Grey: 70% Baumwolle / 30% Polyester), (Dark Heather: 50% Baumwolle / 50% Polyester)

S, M, L, XL, XXL, 3XL

290 g/m²

Starworld

S, M, L, XL, XXL, 3XL

BLACK DEEP NAVY SPORTS GREY (MELANGE)

S, M, L, XL, XXL

BURGUNDY DARK HEATHER KHAKI WHITE

Gekämmte Baumwolle | Innen angerautes Fleece | Doppellagige Kapuze mit Messing-Ösen in antiker Optik und breitem Kordelzug in gleicher Farbe | Kangorootasche | Doppelnähte | Verdeckter Reißverschluss | Vorverlegte Schulternähte | Schwere Ripp-Bündchen an Ärmeln und Saum | Vorgeschrumpt mit Antipilling-Ausstattung

| Farbe | Größen | 1 | ab 15 | ab 150 |
|----------|---------|-------|-------|--------|
| Coloured | S - XXL | 31,13 | 28,11 | 26,61 |
| Coloured | 3XL | 38,82 | 35,03 | 33,20 |



BUILD YOUR BRAND BASIC



BYBB008 | BB008 Basic Zip Hoody

50% Baumwolle / 50% Polyester
XS, S, M, L, XL, XXL, 3XL, 4XL, 5XL
270 g/m²

Build Your Brand Basic

| | | | |
|-------|----------|--------------|------|
| BLACK | CHARCOAL | HEATHER GREY | NAVY |
| OLIVE | SAND | WHITE | |

Passform Regular | Breite Bündchen am Saum | Reißverschluss | Kapuze durch Kordelzug verstellbar | Aufgesetzte Kängurutasche



JustHoods
AWDs



JH050F | JH050F Women's College Zoodie

80% Baumwolle / 20% Polyester (Heather Grey: 75% Baumwolle / 25% Polyester)
XS, S, M, L, XL, XXL
280 g/m²

Just Hoods

| | | | |
|--------------|------------------|-------------|------------|
| DEEP BLACK | DIGITAL LAVENDER | DUSTY GREEN | DUSTY PINK |
| HEATHER GREY | NEW FRENCH NAVY | | |

Ringgesponnene Baumwolle | Standard-Passform | Kapuzen-Sweat-Jacke mit durchgehendem Reißverschluss | Verdeckter YKK-Reißverschluss aus demselben Material | Zwillingsnadelstich-Detail | Doppellagige Kapuze | Runde Kordelzüge | Kängurutaschen | Gebürstetes Innenvlies | 100% Baumwollobermaterial | Abreißetikett

| Farbe | Größen | 1 | ab 20 (3XL ab 15) | ab 200 (3XL ab 150) |
|----------|-----------|-------|-------------------|---------------------|
| Coloured | XS - XXL | 34,39 | 30,82 | 29,01 |
| Coloured | 3XL - 5XL | 37,01 | 33,20 | 31,25 |

| Farbe | Größen | 1 | ab 24 | ab 240 |
|----------|----------|-------|-------|--------|
| Coloured | XS - XXL | 37,37 | 30,92 | 29,49 |



BEST SELLER

JustHoods
AWDs



JH050 | JH050 Zoodie

80% Baumwolle / 20% Polyester (Charcoal (Heather): 52% Baumwolle / 48% Polyester), (Heather Grey: 75% Baumwolle / 25% Polyester), (Black Smoke: 70% Baumwolle / 30% Polyester)
S, M, L, XL, XXL, 3XL, 4XL, 5XL
280 g/m²

Just Hoods

S, M, L, XL, XXL, 3XL, 4XL, 5XL

| | | |
|-----------------|--------------|-----------|
| DEEP BLACK | HEATHER GREY | JET BLACK |
| NEW FRENCH NAVY | | |

S, M, L, XL, XXL

| | | |
|--------------------|--------------------|--------------------|
| ARCTIC WHITE | ASH (HEATHER) | BLACK SMOKE |
| BOTTLE GREEN | BURGUNDY | CHARCOAL (HEATHER) |
| DESERT SAND | DIGITAL LAVENDER | DUSTY GREEN |
| DUSTY PINK | FIRE RED | FOREST GREEN |
| HAWAIIAN BLUE | HOT PINK | KELLY GREEN |
| MUSTARD | ORANGE CRUSH | OXFORD NAVY |
| PURPLE | ROYAL BLUE | SAPPHIRE BLUE |
| STEEL GREY (SOLID) | STORM GREY (SOLID) | SUN YELLOW |

Ringgesponnene Baumwolle | Standard-Passform | Kapuzen-Sweat-Jacke mit durchgehendem Reißverschluss | Verdeckter YKK-Reißverschluss aus demselben Material | Doppellagige Kapuze | Runde Kordelzüge | Kängurutaschen | Gebürstetes Innenvlies | Gerippte Ärmelabschlüsse und Saum | Zwillingsnadelstich-Detail | 100% Baumwollobermaterial | Abreißetikett

| Farbe | Größen | 1 | ab 24 | ab 240 |
|----------|-----------|-------|-------|--------|
| Coloured | S - XXL | 37,37 | 30,92 | 29,49 |
| Coloured | 3XL - 5XL | 42,41 | 35,11 | 33,49 |

*Preise lagen bei Drucklegung nicht vor.

SWEATJACKEN - HOODED



BCWU03K | WU03K **KING Zipped Hood Jacket °**

80% Baumwolle / 20% Polyester (Heather Grey: 75% Baumwolle / 21% Polyester / 4% Viskose), (Heather Mid Grey: 60% Baumwolle / 40% Polyester)

XS, S, M, L, XL, XXL, 3XL, 4XL

280 g/m²

B&C BE INSPIRED

XS, S, M, L, XL, XXL, 3XL, 4XL

| | | | |
|---------|------------|--------------|-----------|
| ASPHALT | BLACK PURE | HEATHER GREY | NAVY BLUE |
| RED | ROYAL | WHITE | |

XS, S, M, L, XL, XXL, 3XL

| | | | |
|-------------|------------------|-------|------|
| DARK CHERRY | HEATHER MID GREY | KHAKI | NAVY |
|-------------|------------------|-------|------|

Einlaufvorbehandelte, ringgesponnene und gekämmte Baumwolle/recycelter Polyester | Mit Seitennäht | Kapuze mit Single-Jersey-Futter | Flache Zugschnur mit luxuriösen Metallspitzen | Qualitativ hochwertiges, langlebiges Nackenband | Verdeckter Reißverschluss aus Metall | Single-Jersey-Halbmond im Rücken | Innen gebürstet | Weiches, zweiseitiges Etikett aus Satin | Einfache Größenerkennung | Durch den Kauf dieses Produkts von B&C unterstützen Sie die verantwortungsvolle Baumwollproduktion der Better Cotton Initiative*. B&C bezieht ausschließlich nachhaltige Fasern für seine Baumwollprodukte. * Dieses Produkt wird nach dem Prinzip der Massenbilanz bezogen und enthält daher möglicherweise keine Better-Cotton-Baumwolle

| Farbe | Größen | 1 | ab 20 | ab 200 |
|----------------|--------|---|-------|--------|
| Preise online* | | | | |

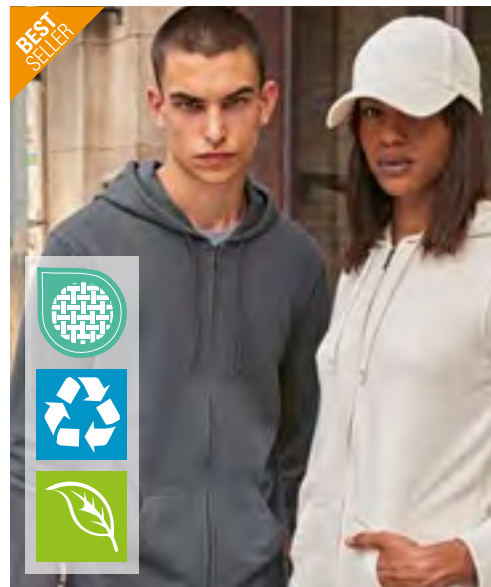

BCWU35B | WU35B **Inspire Zipped Hood Jacket °**

80% Baumwolle / 20% Polyester (Heather Grey: 71% Baumwolle / 25% Polyester / 4% Viskose)

XS, S, M, L, XL, XXL, 3XL

280 g/m²

B&C BE INSPIRED

| | | | |
|-----------|------------|--------------|-------|
| ASPHALT | BLACK PURE | HEATHER GREY | NAVY |
| NAVY BLUE | OFF WHITE | RED | ROYAL |
| SAGE | SOFT ROSE | WHITE | |

Ringgesponnene, gekämmte Bio-Baumwolle oder Baumwolle im Übergang zu Bio/recycelter Polyester | Seitennähte | Innen Halbmond aus Single-Jersey auf Rückseite | Qualitativ hochwertiges Nackenband mit Fischgrätmuster | Verdeckter Reißverschluss aus Metall | Kapuze mit Futter aus Single Jersey und modischem Kordelzug | Ungebürstete Qualität | „B&C No Label“-Lösung | Einfache Größenerkennung durch Größenchip am Hals | Abreißetikett (aus Recyclingpapier) | B&C bezieht ausschließlich nachhaltige Fasern für seine Baumwollprodukte

| Farbe | Größen | 1 | ab 20 | ab 200 |
|----------------|--------|---|-------|--------|
| Preise online* | | | | |



BCWU125 | WU125 **ID.205 Sweat-Jacket 50/50**

50% Baumwolle / 50% Polyester

XS, S, M, L, XL, XXL

270 g/m²

B&C BE INSPIRED

| | | | |
|------------|-------|--------------|------|
| ANTHRACITE | BLACK | HEATHER GREY | NAVY |
| RED | | | |

50% recycelter Polyester | „B&C No Label“-Lösung für einfaches Rebranding | Passform Regular | Flauschiges Innenfutter | Saum und Ärmelbündchen aus 1x1-Elasthan-Ripp-Strick | Versetzte Doppelnähte am Armeinlass | Kangorootasche | 2-teilige, gefütterte Kapuze mit gleichfarbigem, runden Kordelzug | Robuster, hochwertiger Spiral-Reißverschluss in der gleichen Farbe mit Metallschieber und-schiebergriff | Eingesetzte Ärmel | Seitennähte | Durch den Kauf dieses Produkts von B&C unterstützen Sie die verantwortungsvolle Baumwollproduktion der Better Cotton Initiative*. B&C bezieht ausschließlich nachhaltige Fasern für seine Baumwollprodukte. * Dieses Produkt wird nach dem Prinzip der Massenbilanz bezogen und enthält daher möglicherweise keine Better-Cotton-Baumwolle

| Farbe | Größen | 1 | ab 30 | ab 300 |
|----------------|--------|---|-------|--------|
| Preise online* | | | | |

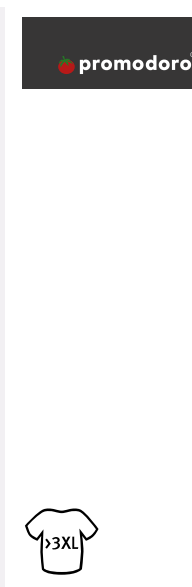

E5500 | 5500 **Unisex Heavy Hoodie Jacket**

Außen: 85% Baumwolle / 15% Polyester, Innen: 95% Polyester / 5% Elasthan

XS, S, M, L, XL, XXL, 3XL, 4XL, 5XL

500g/m²

Promodoro

| | | | |
|-------|-------------|--------------|------|
| BLACK | DUSTY KHAKI | HEATHER GREY | NAVY |
|-------|-------------|--------------|------|

Schwere Sweatjacke mit Teddy Fleece | Raglan | Kordelzug | Durchgehender und verdeckter Reißverschluss | Kängurutasche | Elasthanbündchen an Ärmeln und Saum | Mischgewebe | Molton bonded Terry

| Farbe | Größen | 1 | ab 15 | ab 150 |
|----------|----------|--------|--------|--------|
| Coloured | XS - XXL | 89,96 | 87,35 | 81,16 |
| Coloured | 3XL | 103,29 | 100,44 | 93,30 |
| Coloured | 4XL | 124,00 | 120,43 | 111,86 |
| Coloured | 5XL | 148,80 | 144,51 | 134,23 |

BEST SELLER



Z266 | R-266M-0 **Adults' Authentic Zipped Hood Jacket**

80% Baumwolle / 20% Polyester, Oberstoff: 100% Baumwolle
XS, S, M, L, XL, XXL, 3XL, 4XL, 5XL
280 g/m²

Russell

XS, S, M, L, XL, XXL, 3XL, 4XL, 5XL

BLACK FRENCH NAVY

XS, S, M, L, XL, XXL, 3XL

BOTTLE GREEN BRIGHT ROYAL BURGUNDY CLASSIC RED

FUCHSIA WHITE

XS, S, M, L, XL, XXL, 3XL, 4XL

CONVOY GREY (SOLID) LIGHT OXFORD (HEATHER)

Gekämmte, ringgesponnene Baumwolle | 3-lagiger Sweatshirt-Stoff | Gerader Schnitt für ein zeitgemäßes Erscheinungsbild | Messingfarbener YKK-Reißverschluss | Verdeckter Reißverschluss für vollflächige Veredelung | Modisch flaches Zugband mit Knopfloch-Ösen | Zugband-Führung in der doppellagigen Kapuze | Schlankere Schulterpartie und Ärmel, nach vorne versetzte Schulternäht | Decknähte an Armausschnitten, Bündchen und Saum | Nackenband mit Fischgrätmuster | Kopfhörer-Kabelführung | 3-lagige Konstruktion | Saum und Bündchen weiter geschnitten

| Farbe | Größen | 1 | ab 24 | ab 240 |
|----------|-----------|-------|-------|--------|
| Coloured | XS - XXL | 48,93 | 44,03 | 41,10 |
| Coloured | 3XL - 5XL | 56,17 | 50,58 | 47,20 |

BEST SELLER

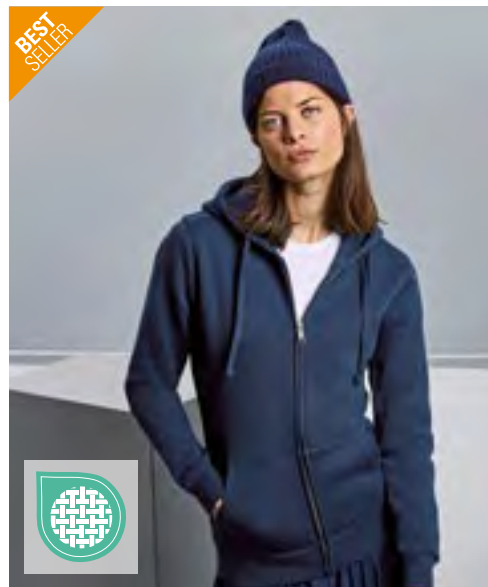

Z266F | R-266F-0 **Ladies' Authentic Zipped Hood Jacket**

80% Baumwolle / 20% Polyester, Oberstoff: 100% Baumwolle
XS, S, M, L, XL, XXL
280 g/m²

Russell

XS, S, M, L, XL, XXL

BLACK FRENCH NAVY LIGHT OXFORD (HEATHER)

XS, S, M, L, XL

BOTTLE GREEN BRIGHT ROYAL BURGUNDY CLASSIC RED

CONVOY GREY (SOLID) FUCHSIA WHITE

Gekämmte, ringgesponnene Baumwolle | 3-lagiger Sweatshirt-Stoff | Gerader Schnitt für ein zeitgemäßes Erscheinungsbild | Messingfarbener YKK-Reißverschluss | Verdeckter Reißverschluss für vollflächige Veredelung | Modisch flaches Zugband mit Knopfloch-Ösen | Zugband-Führung in der doppellagigen Kapuze | Schlankere Schulterpartie und Ärmel, nach vorne versetzte Schulternäht | Decknähte an Armausschnitten, Bündchen und Saum | Nackenband mit Fischgrätmuster | Kopfhörer-Kabelführung | 3-lagige Konstruktion | Saum und Bündchen weiter geschnitten

| Farbe | Größen | 1 | ab 24 | ab 240 |
|----------|----------|-------|-------|--------|
| Coloured | XS - XXL | 48,93 | 44,03 | 41,10 |

BEST SELLER



Neutral
Certified Responsibility™



NE63301 | O63301 **Men's Zip Hoodie**

100% Baumwolle
XS, S, M, L, XL, XXL, 3XL, 4XL, 5XL
300 g/m²

Neutral

XS, S, M, L, XL, XXL, 3XL, 4XL, 5XL

BLACK NAVY SPORT GREY

S, M, L, XL, XXL, 3XL

| | | |
|--------------|-------------|--------------|
| ASH GREY | BORDEAUX | BOTTLE GREEN |
| BROWN | CHARCOAL | DARK HEATHER |
| DUSTY INDIGO | DUSTY MINT | DUSTY PURPLE |
| DUSTY YELLOW | GREEN | LIGHT BLUE |
| LIGHT PINK | LIME | MILITARY |
| NATURE | OKAY ORANGE | ORANGE |
| PINK | PURPLE | RED |
| ROYAL | SAND | SAPPHIRE |
| TEAL | WHITE | YELLOW |

Fairtrade-zertifizierte Baumwolle | Gekämmte Bio-Baumwolle | Fleece mit gebürsteter Rückseite | Passender YKK-Reißverschluss | Doppelt gefütterte Kapuze | Kangorootasche | Elasthan-Ripp an Ärmeln und Unterteil | Flache Kordel

| Farbe | Größen | 1 | ab 20 (4XL ab 10) | ab 200 (4XL ab 100) |
|----------|-----------|-------|-------------------|---------------------|
| Coloured | XS - 3XL | 69,88 | 59,88 | 57,43 |
| Coloured | 4XL - 5XL | 83,73 | 71,78 | 68,83 |

*Preise lagen bei Drucklegung nicht vor.

SWEATJACKEN - HOODED



NEW

B&C
BE INSPIRED



BCWG006 | WG006 **ID.334 Zip Hood**

80% Baumwolle / 20% Polyester

XS, S, M, L, XL, XXL, 3XL, 4XL, 5XL

280 g/m²

B&C BE INSPIRED

XS, S, M, L, XL, XXL, 3XL, 4XL, 5XL

BLACK

XS, S, M, L, XL, XXL, 3XL

NAVY

SPORT GREY (HEATHER)

Gender Neutral | 80% einlaufvorbehandelte, ringgesponnene Baumwolle / 20% recycelter Polyester | Angeraute Fleece-Innenseite | Mit Seitennähten | Klassische, moderne, legere Passform für jeden Anlass | 100% Baumwolle, eignet sich ausgezeichnet zum Bedrucken und fühlt sich weich an | Eingesetzte Ärmel mit leicht überschnittener Schulter | Kapuze mit Single-Jersey-Futter | Ärmelbund und Saum in 1x1-Ripp mit Elasthan | Kein Label

| Farbe | Größen | 1 | ab 30 | ab 300 |
|-------|--------|----------------|-------|--------|
| | | Preise online* | | |



NEW

B&C
BE INSPIRED

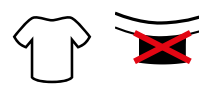

BCWG009 | WG009 **ID.224 Zip Hood**

50% Baumwolle / 50% Polyester

XS, S, M, L, XL, XXL, 3XL, 4XL, 5XL

280 g/m²

B&C BE INSPIRED

XS, S, M, L, XL, XXL, 3XL, 4XL, 5XL

BLACK

XS, S, M, L, XL, XXL, 3XL

DARK GREY (SOLID)

NAVY

ROYAL BLUE

SPORT GREY (HEATHER)

Gender Neutral | 50% einlaufvorbehandelte, ringgesponnene Baumwolle / 50% recycelter Polyester | Angeraute Fleece-Innenseite | Mit Seitennähten | Klassische modern-lässige Passform | Kapuze mit Single-Jersey-Futter | Strapazierfähiger verdeckter Ton-in-Ton-Reißverschluss | Eingesetzte Ärmel mit leicht überschnittener Schulter | Ärmelbund und Saum in 1x1-Ripp mit Elasthan | Kein Label

| Farbe | Größen | 1 | ab 30 | ab 300 |
|-------|--------|----------------|-------|--------|
| | | Preise online* | | |

B&C
BE INSPIRED



BCWG003 | WG003 **Influence Zip Hood**

80% Baumwolle / 20% Polyester

XS, S, M, L, XL, XXL, 3XL, 4XL, 5XL

350 g/m²

B&C BE INSPIRED

XS, S, M, L, XL, XXL, 3XL, 4XL, 5XL

BLACK

XS, S, M, L, XL, XXL, 3XL

NAVY

SPORT GREY (HEATHER)

Gender Neutral | 80% einlaufvorbehandelte, ringgesponnene Baumwolle / 20% recycelter Polyester | Angeraute Fleece-Innenseite | Mit Seitennähten | Strapazierfähiger Stoff, der sich robust und fest anfühlt | B&C PST (Perfect Sweat Technology): Low Shrinkage Fleece (LSF), 100% Baumwolle für optimale Bedruckbarkeit, luxuriöse Haptik | Die abfallende Schulterpartie und der Oversized-Look sorgen für eine legere Passform | Einzigartig hoher Kragen | 2-teilige Kapuze mit Jersey-Futter ohne Kordelzug | Strapazierfähiger Metall-Reißverschluss | Tiefe Taschen | Hochwertige Bündchen und hochwertiger Saum in 1x1-Rippstoff | Kein Label

| Farbe | Größen | 1 | ab 20 | ab 200 |
|-------|--------|----------------|-------|--------|
| | | Preise online* | | |



NEW





BY295 | BY295 **Stonewash Heavy Zip Hoodie**
 70% Baumwolle / 30% Polyester
S, M, L, XL, XXL, 3XL, 4XL, 5XL
 360 g/m² Build Your Brand

BLACK **MAGNET** **OLIVE**

Vintage Heavy Zip Jacket | Loose fit | Set-In Ärmel



BY299 | BY299 **Ladies Stonewash Heavy Zip Hoodie**
 70% Baumwolle / 30% Polyester
XS, S, M, L, XL, XXL, 3XL, 4XL, 5XL
 360 g/m² Build Your Brand

BLACK **MAGNET**

Ladies Vintage Heavy Zip Jacket | Loose fit | Set-In Ärmel

| Farbe | Größen | 1 | ab 20 | ab 200 |
|----------|-----------|-------|-------|--------|
| Coloured | S - XXL | 52,96 | 47,48 | 44,70 |
| Coloured | 3XL - 5XL | 55,62 | 49,86 | 46,96 |

| Farbe | Größen | 1 | ab 20 | ab 200 |
|----------|-----------|-------|-------|--------|
| Coloured | XS - XL | 52,96 | 47,48 | 44,70 |
| Coloured | XXL - 5XL | 55,62 | 49,86 | 46,96 |



BY237 | BY237 **Ladies Short Oversized Zip Jacket**
 65% Baumwolle / 35% Polyester
XS, S, M, L, XL, XXL, 3XL, 4XL, 5XL
 300 g/m² Build Your Brand

BLACK **WHITE SAND**

Mini-Länge | Boxy- bzw. Oversize-Passform | Überschnittene Schultern | Extra große Kapuze | Breite Rippenbündchen an Ärmeln und Saum



BY012 | BY012 **Heavy Zip Hoodie**
 65% Baumwolle / 35% Polyester
S, M, L, XL, XXL, 3XL, 4XL, 5XL
 300 g/m² Build Your Brand

| | | | |
|----------------------|--------------------|---------------------|---------------------------|
| BARK | BLACK | BURGUNDY | CHARCOAL (HEATHER) |
| CITY RED | GRASS GREEN | HEATHER GREY | INTENSE BLUE |
| LIGHT ASPHALT | OLIVE | SOFT YELLOW | WHITE |

Innen angerauter Sweatstoff | Neutrales Größenlabel ohne Branding, für Nackendruck geeignet | Kängurutaschen mit Taschenöffnungen aus Oberstoff | Set-In-Ärmel | Halbmond im Nacken | Kapuze mit zwei Teilungsnähten | Necktape | Gefütterte Kapuze aus Oberstoff | Verdeckter Reißverschluss | Lang geschnitten

| Farbe | Größen | 1 | ab 25 (XXL ab 20) | ab 250 (XXL ab 200) |
|----------|-----------|-------|-------------------|---------------------|
| Coloured | XS - XL | 50,31 | 45,10 | 42,46 |
| Coloured | XXL - 5XL | 52,96 | 47,48 | 44,70 |

| Farbe | Größen | 1 | ab 20 (3XL ab 15) | ab 200 (3XL ab 150) |
|----------|-----------|-------|-------------------|---------------------|
| Coloured | S - XXL | 45,01 | 40,34 | 37,98 |
| Coloured | 3XL - 5XL | 47,65 | 42,72 | 40,22 |

*Preise lagen bei Drucklegung nicht vor.

Utopic

NEW



UT23010 | UT23010 **Unisex Hooded Jacket**

60% Baumwolle / 40% Polyester

XS, S, M, L, XL, XXL, 3XL

280 g/m²

Utopic

BLACK BLUE DARK GREEN GREY

100% regenerierter Stoff | Recycelte Baumwolle und recycelter Polyester | Unisex | Mit Reißverschluss | Fleece an Innenseite | Doppellagige Kapuze | Metall-Ösen | Kordelzüge mit Metall-Enden | Große Kängurutasche | Ripp-Strick unten am Saum und an den Ärmelbündchen | Seitennähte

| Farbe | Größen | 1 | ab 20 | ab 200 |
|----------|----------|-------|-------|--------|
| Coloured | XS - 3XL | 33,56 | 32,01 | 27,61 |



BEST SELLER



BEST SELLER



F401 | 62-034-0 Premium Hooded Sweat Jacket

70% Baumwolle / 30% Polyester
S, M, L, XL, XXL, 3XL, 4XL
280 g/m² (Heather Grey: 260 g/m²) Fruit of the Loom

S, M, L, XL, XXL, 3XL, 4XL

| | | | |
|------------------|------------------|-----------|--------------|
| BLACK | CHARCOAL (SOLID) | DEEP NAVY | HEATHER GREY |
| S, M, L, XL, XXL | | | |
| BURGUNDY | CLASSIC OLIVE | RED | ROYAL BLUE |

Verdeckter Metall-Reißverschluss für bessere Bedruckbarkeit | Doppelte Kapuze mit gleichfarbiger, flacher Kordel | Single-Jersey Nackenband | Zwei aufgesetzte Taschen | Überall Doppelnähte | Taillen- und Armbund aus Baumwolle/Elasthan Ripp

| Farbe | Größen | 1 | ab 24 | ab 240 |
|----------|-----------|-------|-------|--------|
| Coloured | S - XXL | 46,17 | 40,91 | 36,72 |
| Coloured | 3XL - 4XL | 63,00 | 55,81 | 50,08 |

F401N | 62-062-0 Classic Hooded Sweat Jacket

80% Baumwolle / 20% Polyester (Dark Heather Grey: 60% Baumwolle / 40% Polyester)
S, M, L, XL, XXL, 3XL, 4XL, 5XL
280 g/m² (White, Heather Grey: 260 g/m²) Fruit of the Loom

S, M, L, XL, XXL, 3XL, 4XL, 5XL

| | | | |
|------------------------|--------------|---------------|-------------------|
| BLACK | HEATHER GREY | | |
| S, M, L, XL, XXL | | | |
| AZURE BLUE | BURGUNDY | CLASSIC OLIVE | DARK HEATHER GREY |
| LIGHT GRAPHITE (SOLID) | RED | ROYAL BLUE | WHITE |

Verdeckter Metall-Reißverschluss für bessere Bedruckbarkeit | Doppellagige Kapuze mit gleichfarbiger, flacher Kordel | Single-Jersey Nackenband | Zwei aufgesetzte Taschen | Bündchen aus Baumwolle/Lycra® Ripp

| Farbe | Größen | 1 | ab 24 | ab 240 |
|----------|-----------|-------|-------|--------|
| Coloured | S - XXL | 36,70 | 32,51 | 29,18 |
| Coloured | 3XL - 5XL | 50,05 | 44,34 | 39,79 |



BEST SELLER

GILDAN®

GILDAN Heavy Blend™



G18600 | 18600 Heavy Blend™ Adult Full Zip Hooded Sweatshirt

50% Baumwolle / 50% Polyester
S, M, L, XL, XXL, 3XL, 4XL, 5XL
271 g/m² Gildan

S, M, L, XL, XXL, 3XL, 4XL, 5XL

| | | |
|-----------------------|----------------------|------------------|
| BLACK | NAVY | RED |
| ROYAL | SPORT GREY (HEATHER) | |
| S, M, L, XL, XXL, 3XL | | |
| ASH (HEATHER) | CAROLINA BLUE | DARK CHOCOLATE |
| DARK HEATHER | FOREST GREEN | GRAPHITE HEATHER |
| IRISH GREEN | MAROON | PURPLE |
| SAFETY GREEN | SAFETY ORANGE | WHITE |

Unisex | Schweres Mischgewebe | Luftgekämmtes MVS-Garn für weniger Pilling | 2-fädiges, mittelschweres Fleece | Ungefütterte Kapuze mit farblich passendem Kordelzug | Metall-Reißverschluss | Eine Reißverschluss-Abdeckung ermöglicht das Bedrucken der gesamten Vorderseite | Beuteltasche | 1x1-Ripp mit Elasthan für mehr Stretch und Stabilität | Klassischer Schnitt, ohne Seitennähte | Leistungsstarkes Abreißetikett

| Farbe | Größen | 1 | ab 24 (4XL ab 12) | ab 240 (4XL ab 120) |
|----------|-----------|-------|-------------------|---------------------|
| Coloured | S - 3XL | 46,12 | 36,89 | 33,20 |
| Coloured | 4XL - 5XL | 63,97 | 51,17 | 46,05 |

*Preise lagen bei Drucklegung nicht vor.



SW290 | SW290 **Unisex Full Zip Hooded Jacket**

75% Baumwolle / 25% Polyester

S, M, L, XL, XXL, 3XL

300 g/m²

Starworld

DEEP BLACK | **DEEP NAVY**

55% Bio-Baumwolle / 20% recycelte Baumwolle / 25% recycelter Polyester | Gebürstetes Fleece mit 3-fädigem Garn | Kapuze mit Fleecefutter | Großzügiger Schnitt | Kordelzug mit silberner Spitze und Ösen und passendem Reißverschlussschieber | Smartphone Tasche | Abreißetikett

| Farbe | Größen | 1 | ab 15 | ab 150 |
|----------|--------|-------|-------|--------|
| Coloured | S- XXL | 34,80 | 31,39 | 29,75 |
| Coloured | 3XL | 43,51 | 39,27 | 37,20 |

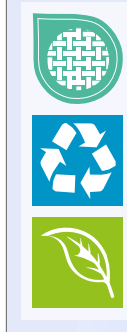

SW240 | SW240 **Organic Cotton Unisex Sweat Jacket**

75% Baumwolle / 25% Polyester

XS, S, M, L, XL, XXL, 3XL

400 g/m²

Starworld

DEEP BLACK

55% Bio-Baumwolle / 20% recycelte Baumwolle / 25% recycelter Polyester | Gebürstetes Fleece mit 3-fädigem Garn | Schmutz- und wasserabweisend | Doppellagige Kapuze | Kängurutasche mit integriertem Fach für mobile Geräte | Kordelzug mit Spitze und Ösen aus Metall | Nur mit Größenlabel | Innen gebürstet |

| Farbe | Größen | 1 | ab 12 | ab 120 |
|------------|---------|-------|-------|--------|
| Deep Black | XS- XXL | 42,10 | 38,01 | 36,01 |
| Deep Black | 3XL | 52,17 | 47,10 | 44,63 |

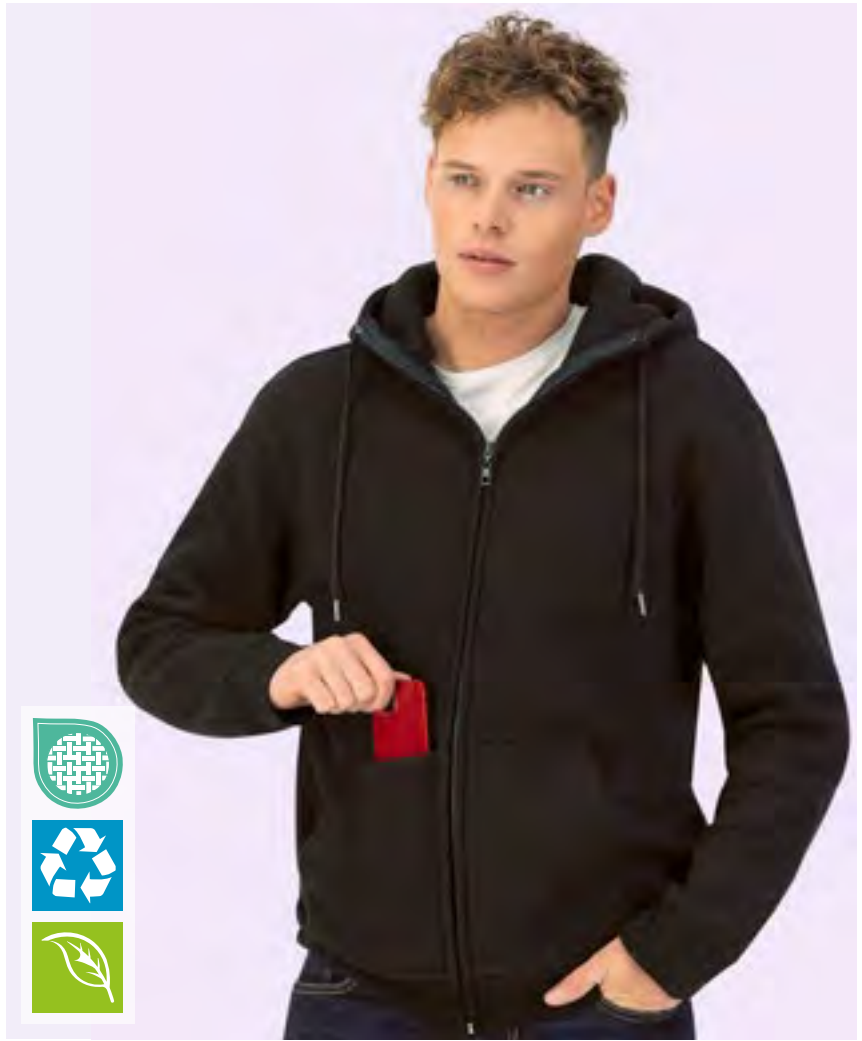
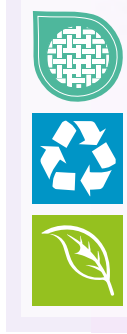



TEE JAYS

TJ5154 | 5154 Urban Hooded Full Zip Sweatshirt

70% Baumwolle / 30% Polyester
XS, S, M, L, XL, XXL, 3XL
300 g/m²

Tee Jays

BLACK CEMENT INK BLUE POWDER GREY

Ringgesponnene Bio-Baumwolle / recycelter Polyester | Bequeme Passform | Innen gebürstet | Halbmond | Ripp-Bündchen mit Elasthan | SBS-Reißverschluss | Doppelt gefärbt | Silikonbehandlung

| Farbe | Größen | 1 | ab 10 | ab 100 |
|----------|----------|-------|-------|--------|
| Coloured | XS - XXL | 69,21 | 63,52 | 61,62 |
| Coloured | 3XL | 71,59 | 65,71 | 63,74 |



JustHoods
RWDs



JH125 | JH125 Signature Heavyweight Zoodie

70% Baumwolle / 30% Polyester (Heather Grey: 60% Baumwolle / 40% Polyester)
XS, S, M, L, XL, XXL, 3XL, 4XL, 5XL
440 g/m²

Just Hoods

XS, S, M, L, XL, XXL, 3XL, 4XL, 5XL

DEEP BLACK

XS, S, M, L, XL, XXL, 3XL

EARTHY GREEN HEATHER GREY NATURAL STONE NEW FRENCH NAVY
SOLID CHARCOAL

Ringgesponnene Baumwolle | 10% recycelter Polyester | Oversized-Passform | Schweres Material | Doppellagige Kapuze mit drei Segmenten | YKK-Zwei-Wege-Reißverschluss | Keine Kordelzüge | Gerippte Ärmelabschlüsse und Saum | Gebürstetes Innenvlies | Abreißetikett | 100 % Baumwoll-Obermaterial

| Farbe | Größen | 1 | ab 24 (XL ab 12) | ab 240 (XL ab 120) |
|------------|-----------|-------|------------------|--------------------|
| Coloured | XS - L | 57,48 | 47,58 | 45,39 |
| Coloured | XL - 3XL | 57,48 | 47,58 | 45,39 |
| Deep Black | 4XL - 5XL | 63,24 | 52,34 | 49,91 |



TEE JAYS



TJ5435N | 5435 Men's Fashion Full Zip Hood

70% Baumwolle / 30% Polyester
S, M, L, XL, XXL, 3XL
310-320 g/m²

Tee Jays

BLACK DARK GREY (SOLID) DARK OLIVE DEEP GREEN
FLINT STONE HEATHER GREY NAVY

Doppelt genäht | Innen gebürstet | Langfaserige Baumwolle | Elasthan in allen Rippen für bessere Stabilität | Doppellagige Kapuze | Besonders weiche Oberfläche durch 3-Faden-Garn | Gut geeignet zum Bedrucken | Doppelt gefärbt | Ringgesponnene Baumwolle

| Farbe | Größen | 1 | ab 10 | ab 100 |
|----------|---------|-------|-------|--------|
| Coloured | S - XXL | 69,21 | 63,52 | 61,62 |
| Coloured | 3XL | 71,59 | 65,71 | 63,74 |



TEE JAYS



TJ5436N | 5436 Women's Fashion Full Zip Hood

70% Baumwolle / 30% Polyester
S, M, L, XL, XXL
310-320 g/m²

Tee Jays

BLACK DARK GREY (SOLID) DEEP GREEN HEATHER GREY
NAVY

Doppelt genäht | Langfaserige Baumwolle | Innen gebürstet | Doppelt gefärbt | Besonders weiche Oberfläche durch 3-Faden-Garn | Doppellagige Kapuze | Elasthan in allen Rippen für bessere Stabilität | Ringgesponnene Baumwolle

| Farbe | Größen | 1 | ab 10 | ab 100 |
|----------|---------|-------|-------|--------|
| Coloured | S - XXL | 69,21 | 63,52 | 61,62 |

*Preise lagen bei Drucklegung nicht vor.

SWEATJACKEN - HOODED



JHK
T-SHIRT



JHK422 | SWUAHOOD **Zippered Hooded Sweater**

65% Polyester / 35% Baumwolle (Grey Melange: 61% Baumwolle / 31% Polyester / 8% Viskose)

XS, S, M, L, XL, XXL

290 g/m²

JHK

| | | | |
|------------|-------------------|--------------|-------------|
| BLACK | DARK GREY MELANGE | GREY MELANGE | KELLY GREEN |
| KHAKI | MUSTARD | NAVY | RED |
| ROYAL BLUE | WHITE | | |

Kapuzen-Sweatshirt | Farblich abgestimmter Kordelzug | 2x1-Ripp mit Elasthan an Bündchen und Bund | 2-Wege-Reißverschluss | Kängorootasche

| Farbe | Größen | 1 | ab 25 | ab 250 |
|----------|----------|-------|-------|--------|
| Coloured | XS - XXL | 27,18 | 24,54 | 23,54 |



NEW

NEW MORNING
STUDIOS



NM013 | NM013 **Oversized Zip Hoody**

70% Baumwolle / 30% Polyester

XXS, XS, S, M, L, XL, XXL, 3XL, 4XL, 5XL

New Morning Studios

| | | | |
|-------|---------------|--------|------|
| BLACK | LIGHT ASPHALT | MAGNET | NAVY |
| OLIVE | SAND | WHITE | |

Unisex | Oversize Fit

| Farbe | Größen | 1 | ab 20 | ab 200 |
|----------|-----------|-------|-------|--------|
| Coloured | XXS - XXL | 56,29 | 52,24 | 48,77 |
| Coloured | 3XL - 5XL | 58,83 | 54,62 | 51,00 |



QUIKFLIP



FL421 | LAFZH **Hero Hoodie Jacket Lite**

60% Baumwolle / 40% Polyester

XS, S, M, L, XL, XXL, 3XL

220 g/m²

Quikflip

| | | | |
|-------|----------|--------------|---------------|
| BLACK | CHARCOAL | HEATHER GREY | MIDNIGHT NAVY |
|-------|----------|--------------|---------------|

Patentierte Quikflip® Rucksack-Umwandlungstechnologie | Leichtes, gebürstetes Fleece | Standard-Rucksackgurte mit doppeltem Kordelzug (nicht verstellbar) | Weißer Spiral-Reißverschluss mit Metall-Zipper | 1x1 gerippte Bündchen und Bund | Leichtes, atmungsaktives Rucksackfutter macht die Träger unauffällig im Inneren des Hoodies | Verstärkte Abdecknähte an allen kritischen Nähten | Für Herren passen die regulären Größen. Damen sollten den Quikflip eine Größe kleiner wählen

| Farbe | Größen | 1 | ab 24 | ab 240 |
|----------|----------|-------|-------|--------|
| Coloured | XS - 3XL | 63,26 | 59,86 | 55,57 |



BELLA+CANVAS



CV3739 | 3739 **Unisex Poly-Cotton Fleece Full-Zip Hoodie**

52% Baumwolle / 48% Polyester (Heather Farben: 90% Baumwolle / 10% Polyester), (DTG Farben: Außen: 100% Baumwolle / Innen: 70% Polyester / 30% Baumwolle)

XS, S, M, L, XL, XXL

220 g/m²

Canvas

| | | | |
|-----------------|---------------|-------------------|-----------|
| ASPHALT (SOLID) | BLACK | DARK GREY HEATHER | DTG BLACK |
| DTG DARK GREY | DTG WHITE | FOREST | GOLD |
| HEATHER FOREST | HEATHER NAVY | HEATHER SLATE | LILAC |
| MAROON | MAUVE (SOLID) | MILITARY GREEN | NAVY |
| PEACH | RED | STORM | TAN |
| TEAL | TEAM PURPLE | TRUE ROYAL | WHITE |

Gekämmte und ringgesponnene Airlume-Baumwolle | Mit Zugband und durchgehendem, weißen Metall-Reißverschluss | Kängorootasche | Mit Seitennaht | Unisex | Für den Einzelhandel geeignet

| Farbe | Größen | 1 | ab 18 | ab 180 |
|----------|---------|-------|-------|--------|
| Coloured | XS - XL | 44,70 | 38,72 | 37,75 |
| Coloured | XXL | 49,36 | 42,77 | 41,67 |



GSF600 | SF600 **Softstyle® Midweight Fleece Adult Full Zip Hooded Sweatshirt**

80% Baumwolle / 20% Polyester

S, M, L, XL, XXL, 3XL, 4XL

285 g/m² (White: 278 g/m²)

Gildan

| | | | | | | | | |
|-------|----------------------|------------|--------|----------------|------|-----------|-----|-------|
| BLACK | DARK HEATHER | DUSTY ROSE | MAROON | MILITARY GREEN | NAVY | OFF WHITE | RED | ROYAL |
| SAND | SPORT GREY (HEATHER) | STONE BLUE | | | | | | |

Unisex | 100% ringgesponnene Baumwolloberfläche | Gebürstetes Innenmaterial | 2-teilige Kapuze mit farblich abgestimmtem Jersey-Futter | Farblich abgestimmter Reißverschluss | Abfallende Schulterpartie | Kängurutasche | 1x1-Ripp mit Bündchen und Saumband aus Elasthan | Klassischer Schnitt, Körper ohne Nähte | Recyceltes leistungsstarkes schwarzes Abreißetikett

| Farbe | Größen | 1 | ab 24 (4XL ab 12) | ab 240 (4XL ab 120) |
|----------|---------|-------|----------------------|------------------------|
| Coloured | S - XXL | 46,12 | 36,89 | 33,20 |
| Coloured | 3XL | 63,97 | 51,17 | 46,05 |
| Coloured | 4XL | 63,97 | 51,17 | 46,05 |

*Preise lagen bei Drucklegung nicht vor.

SWEATJACKEN - HOODED



mantis

*SUPERSTAR
by mantis



P83 | M83 **Men's Superstar Zip-Through Hoodie**

80% Baumwolle / 20% Polyester
S, M, L, XL, XXL
330 g/m²

Mantis

| | | | |
|------------|-----------------------|-----------|----------------------|
| BLACK | CHARCOAL GREY MELANGE | DARK NAVY | HEATHER GREY MELANGE |
| SWISS NAVY | | | |

Zertifizierung als Bio-Baumwolle in Arbeit | Eingesetzte Ärmel | Kängurutaschen | Reißverschluss und Ösen mit Messing-Effekt | Breite Kordeln in Off-White mit Enden in Messing-Optik | 3-teilige Kapuze für eine perfekte Form | Dekorative Flachnähte an den Seitennähten und an der Tasche | Doppeltes Nackenband für ein sauberes Finish und modernen Look | Abreißbares Größenetikett | Weiche „Pfirsichhaut“-Oberfläche und innen angeraut für ein weiches Gefühl

| Farbe | Größen | 1 | ab 20 | ab 200 |
|----------|---------|-------|-------|--------|
| Coloured | S - XXL | 55,34 | 49,96 | 46,96 |



daiber



JN1144 | JN1144 **Men's Hooded Jacket**

92% Polyester / 8% Elasthan
S, M, L, XL, XXL, 3XL
380 g/m²

James&Nicholson

| | |
|--------------|---------------|
| DARK MELANGE | LIGHT MELANGE |
|--------------|---------------|

Elastische, angenehme Interlock-Qualität | Angeschliffene Kapuze mit Weitenregulierung | Aufgesetzte Kängurutasche mit Reißverschluss | Reißverschlüsse: YKK | Lässiger Schnitt

| Farbe | Größen | 1 | ab 25 | ab 250 |
|----------|---------|-------|-------|--------|
| Coloured | S - 3XL | 81,63 | 76,28 | 74,14 |



daiber



JN355 | JN355 **Men's Doubleface Jacket**

55% Polyester / 45% Baumwolle
S, M, L, XL, XXL, 3XL
380 g/m²

James&Nicholson

| | | |
|----------------------------|-----------------------------|------------|
| AZUR/NAVY | BLACK/CARBON | BLACK/RED |
| CARBON/ORANGE | FERN GREEN/GRAPHITE (SOLID) | NAVY/AQUA |
| NAVY/RED | OLIVE/LIME (LIGHT) GREEN | RED/CARBON |
| SPORTS GREY (HEATHER)/NAVY | | |

Sportive Bonding-Herrenjacke mit Kapuze | Kapuze mit Kinnschutz | Full-Zip | Kordel und Innenseite in Kontrastfarbe | Kängurutaschen | Flatlocknähte | Elastische Bündchen an Arm- und Bundabschluss | Eingesetzte Ärmel

| Farbe | Größen | 1 | ab 25 | ab 250 |
|----------|---------|-------|-------|--------|
| Coloured | S - 3XL | 68,43 | 63,78 | 62,12 |



daiber



JN354 | JN354 **Ladies' Doubleface Jacket**

55% Polyester / 45% Baumwolle
S, M, L, XL, XXL
380 g/m²

James&Nicholson

| | | |
|----------------------------|-----------------------------|------------|
| AZUR/NAVY | BLACK/CARBON | BLACK/RED |
| CARBON/ORANGE | FERN GREEN/GRAPHITE (SOLID) | NAVY/AQUA |
| NAVY/RED | OLIVE/LIME (LIGHT) GREEN | RED/CARBON |
| SPORTS GREY (HEATHER)/NAVY | | |

Sportive Jacke mit Kapuze | Full-Zip, Kordel und Innenseite in Kontrastfarbe | Kapuze mit Kinnschutz | Elastische Bündchen an Arm- und Bundabschluss | Eingesetzte Ärmel | Kangorootasche | Flatlocknähte | Taillierte Form

| Farbe | Größen | 1 | ab 25 | ab 250 |
|----------|---------|-------|-------|--------|
| Coloured | S - XXL | 68,43 | 63,78 | 62,12 |

BEST
SELLER



HRM
Styled to impress, made to last



HRM701 | 701 Men's Hooded Jacket

80% Baumwolle / 20% Polyester (Grey Melange: 90% Baumwolle / 10% Viskose)

S, M, L, XL, XXL, 3XL, 4XL, 5XL, 6XL

320 g/m²

HRM

S, M, L, XL, XXL, 3XL, 4XL, 5XL, 6XL

| | | | |
|--------------|--------------|-----------|-------|
| BLACK | BOTTLE GREEN | DARK GREY | DENIM |
| GREY MELANGE | NAVY | OLIVE | SAND |
| SKY BLUE | STONE | | |

S, M, L, XL, XXL, 3XL, 4XL, 5XL

| | | | |
|-----------|-----------|-----|------------|
| OFF WHITE | RASPBERRY | RED | ROYAL BLUE |
|-----------|-----------|-----|------------|

Weiches Mischgewebe | Modischer, körperbetonter Schnitt | Sehr glatte Oberflächenstruktur mit angerauter Innenseite | Kapuze mit mittig bestickter, flacher Kontrast-Kordel und Kontrast-Innenfutter | Beidseitig je drei HRM-Metall-Ösen | Verstärktes, farblich passendes Nackenband | Hochwertiger Reißverschluss mit besonderem HRM-Metall-Schieber | Saum und Abschluss von Taschen und Ärmeln aus elastischen 2x2 Ripp-Strick-Bündchen | Gewebtes Fair4All Flaglabel in der linken Seitennaht | BSCI zertifizierte Produktion

| Farbe | Größen | 1 | ab 20 (XXL ab 18) | ab 200 (XXL ab 180) |
|----------|-----------|-------|----------------------|------------------------|
| Coloured | S - XL | 54,62 | 51,91 | 49,17 |
| Coloured | XXL | 54,62 | 51,91 | 49,17 |
| Coloured | 3XL - 6XL | 64,45 | 61,24 | 58,02 |



HRM
Styled to impress, made to last



HRM801 | 801 Women's Hooded Jacket

80% Baumwolle / 20% Polyester (Grey Melange: 90% Baumwolle / 10% Viskose)

XS, S, M, L, XL, XXL, 3XL, 4XL, 5XL

320 g/m²

HRM

| | | | |
|--------------|--------------|------------|-------|
| BLACK | BOTTLE GREEN | DARK GREY | DENIM |
| GREY MELANGE | NAVY | OFF WHITE | OLIVE |
| RASPBERRY | RED | ROYAL BLUE | SAND |
| SKY BLUE | STONE | | |

Weiches Mischgewebe | Modischer, körperbetonter Schnitt (leicht tailliert) | Sehr glatte Oberflächenstruktur mit angerauter Innenseite | Kapuze mit mittig bestickter, flacher Kontrast-Kordel und Kontrast-Innenfutter | Beidseitig je drei HRM-Metall-Ösen | Verstärktes, farblich passendes Nackenband | Hochwertiger Reißverschluss mit besonderem HRM-Metall-Schieber | Saum und Abschluss von Taschen und Ärmeln aus elastischen 2x2 Ripp-Strick-Bündchen | Gewebtes Fair4All Flaglabel in der linken Seitennaht | BSCI zertifizierte Produktion

| Farbe | Größen | 1 | ab 22 (XXL ab 20) | ab 220 (XXL ab 200) |
|----------|-----------|-------|----------------------|------------------------|
| Coloured | XS - XL | 54,62 | 51,91 | 49,17 |
| Coloured | XXL | 54,62 | 51,91 | 49,17 |
| Coloured | 3XL - 5XL | 64,45 | 61,24 | 58,02 |



daiber



JN963 | JN963 Men's Lifestyle Zip-Hoody

80% Baumwolle / 20% Polyester

S, M, L, XL, XXL, 3XL

280 g/m²

James&Nicholson

| | | |
|------------------------|---------------------|------------------|
| BLACK/GREY HEATHER | COBALT/GREY HEATHER | DARK ORANGE/NAVY |
| GREEN/NAVY | GREY MELANGE/NAVY | NAVY/COBALT |
| OFF WHITE/GREY HEATHER | RED/GREY HEATHER | |

Sweat-Jacke mit Reißverschluss und Kapuze | Hochwertige, weiche Sweat-Qualität, innen angeraut | Gekämmte, ringgesponnene Baumwolle | Bündchen mit Elasthan | Flatlocknähte Ton in Ton | Doppellagige Kapuze innen und Kordel in Kontrastfarbe | Kangorootasche

| Farbe | Größen | 1 | ab 30 | ab 300 |
|----------|---------|-------|-------|--------|
| Coloured | S - 3XL | 53,07 | 49,62 | 48,20 |

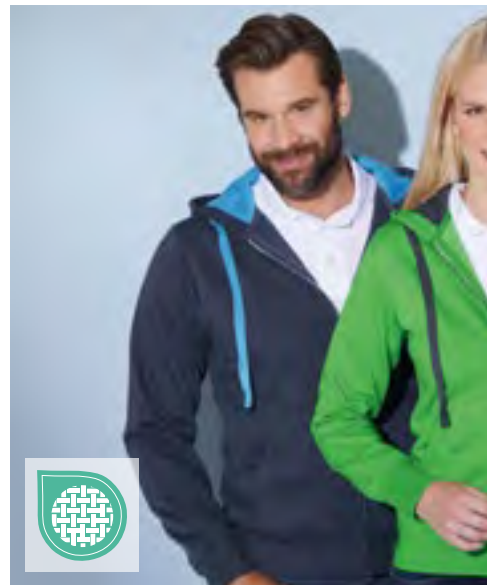

daiber



JN595 | JN595 Men's Hooded Jacket

80% Baumwolle / 20% Polyester

S, M, L, XL, XXL, 3XL

310 g/m²

James&Nicholson

| | | |
|--------------|-------------|--------------------|
| BLACK/CARBON | COBALT/NAVY | DARK ORANGE/CARBON |
| GREEN/CARBON | NAVY/COBALT | RED/CARBON |

Premium Sweat-Jacke mit BIONIC®-Finish | Hochwertige Sweatqualität mit angerauter Innenseite | Gekämmte, ringgesponnene Baumwolle | Wasser- und schmutzabweisend | Bündchen mit Elasthan | Doppellagige Kapuze | Kapuze innen und Kordel in Kontrastfarbe | Kangorootasche

| Farbe | Größen | 1 | ab 30 | ab 300 |
|----------|---------|-------|-------|--------|
| Coloured | S - 3XL | 64,38 | 60,10 | 58,55 |

*Preise lagen bei Drucklegung nicht vor.

SWEATJACKEN - HOODED



miners
mate



MY720 | MY720 my mate - Ladies' Zip Hoody

Uni Farben: 80% Baumwolle / 20% Polyester; Heather Farben: 60% Baumwolle / 40% Polyester; Heather Grey: 85% Baumwolle / 15% Viskose

XS, S, M, L, XL, XXL

300 g/m²

Miners mate

| | | |
|-------------------------|---------------------------|-------------------------|
| BLACK/HEATHER BLACK | BURGUNDY/HEATHER BURGUNDY | GREY SOLID/HEATHER GREY |
| HEATHER GREY/GREY SOLID | NAVY/HEATHER NAVY | OLIVE/HEATHER OLIVE |

Classic fit | Ringgesponnene Baumwolle | 3-lagige Sweatware, innen weich angeraut, mit einer 100% Baumwoll-Oberfläche | Gleichfarbige Kordel | 2x1 Ripp an Ärmel- und Bundabschluss | Verdeckter Reißverschluss | Seitliche Taschen mit Reißverschluss | Entfernbare miners mate Etikett | Neutrales Größenetikett im Bund, seitlich versetzt | Einlaufvorbehandelt und Enzymgewaschen

| Farbe | Größen | 1 | ab 20 (L ab 18, XXL ab 16) | ab 200 (L ab 180, XXL ab 160) |
|----------|--------|-------|-------------------------------|----------------------------------|
| Coloured | XS - M | 59,26 | 57,05 | 53,17 |
| Coloured | L - XL | 59,26 | 57,05 | 53,17 |
| Coloured | XXL | 59,26 | 57,05 | 53,17 |



miners
mate



MY910 | MY910 my mate - Unisex Sweat Jacket

Hauptmaterial: 80% Baumwolle / 20% Polyester, Schulterbereich + Kapuze: 100% Polyester

XS, S, M, L, XL, XXL, 3XL

300 g/m²

Miners mate

| | | | |
|-------|----------|------------|------|
| BLACK | BURGUNDY | GREY SOLID | NAVY |
| OLIVE | | | |

Material-Mix Sweatjacke | Classic fit | 3-lagige Sweatware, innen weich angeraut, mit einer 100% Baumwoll-Oberfläche | YKK Nylon Reißverschluss vorne | Seitentaschen mit YKK Reißverschluss | Kapuze | 2x1 Ripp an Ärmelabschluss | Entfernbare miners mate Etikett | Neutrales Größenetikett im Bund, seitlich versetzt | Einlaufvorbehandelt und Enzymgewaschen

| Farbe | Größen | 1 | ab 14 | ab 140 |
|----------|----------|-------|-------|--------|
| Coloured | XS - 3XL | 71,42 | 68,78 | 66,40 |

miners
mate



MY710 | MY710 my mate - Men's Zip Hoody

Uni Farben: 80% Baumwolle / 20% Polyester; Heather Farben: 60% Baumwolle / 40% Polyester; Heather Grey: 85% Baumwolle / 15% Viskose

S, M, L, XL, XXL, 3XL

300 g/m²

Miners mate

| | |
|-------------------------|---------------------------|
| BLACK/HEATHER BLACK | BURGUNDY/HEATHER BURGUNDY |
| GREY SOLID/HEATHER GREY | HEATHER GREY/GREY SOLID |
| NAVY/HEATHER NAVY | OLIVE/HEATHER OLIVE |

Classic fit | Ringgesponnene Baumwolle | 3-lagige Sweatware, innen weich angeraut, mit einer 100% Baumwoll-Oberfläche | Gleichfarbige Kordel | 2x1 Ripp an Ärmel- und Bundabschluss | Verdeckter Reißverschluss | Seitliche Taschen mit Reißverschluss | Entfernbare miners mate Etikett | Neutrales Größenetikett im Bund, seitlich versetzt | Einlaufvorbehandelt und Enzymgewaschen

| Farbe | Größen | 1 | ab 13 | ab 130 |
|----------|---------|-------|-------|--------|
| Coloured | S - 3XL | 59,26 | 57,05 | 53,17 |



BEST
SELLER



JustHoods
ALWAYS



JH053 | JH053 **Varsity Zoodie**

80% Baumwolle / 20% Polyester (Charcoal (Heather): 52% Baumwolle / 48% Polyester), (Heather Grey: 75% Baumwolle / 25% Polyester)

S, M, L, XL, XXL

280 g/m²

Just Hoods

| | | |
|------------------------------|--------------------------|------------------------------|
| CHARCOAL (HEATHER)/JET BLACK | FIRE RED/JET BLACK | HEATHER GREY/FRENCH NAVY |
| JET BLACK/FIRE RED | JET BLACK/GOLD | JET BLACK/HEATHER GREY |
| JET BLACK/ORANGE CRUSH | NEW FRENCH NAVY/FIRE RED | NEW FRENCH NAVY/HEATHER GREY |
| NEW FRENCH NAVY/SKY BLUE | | |

Ringgesponnene Baumwolle | Standard-Passform | Kapuzen-Sweat-Jacke mit durchgehendem Reißverschluss | Kontrastierender YKK-Reißverschluss aus Kunststoff | Doppellagige Kapuze mit kontrastfarbener Innenseite | Flache Zugbänder in Kontrastfarbe | Kängurutaschen | Gebürstetes Innenvlies | Gerippte Ärmelabschlüsse und Saum | 100% Baumwollobermaterial | Abreißetikett

| Farbe | Größen | 1 | ab 24 | ab 240 |
|----------|---------|-------|-------|--------|
| Coloured | S - XXL | 39,56 | 32,73 | 31,23 |



SOL'S
the fair spirit



L482 | 00584 **Unisex Zipped Jacket Sherpa**

80% Baumwolle / 20% Polyester

XXS, XS, S, M, L, XL, XXL

280 g/m²

SOL'S

| | | | |
|-------|-------------|--------------|----------------|
| BLACK | FRENCH NAVY | GREY MELANGE | ROYAL BLUE 241 |
|-------|-------------|--------------|----------------|

Ringgesponnene Baumwolle | Jacke und Kapuze Sherpa-gefüttert | Eingesetzte Ärmel | Kängurutaschen | Ärmelbündchen, Taillenbund und Taschen aus 2x2 Ripp | Breiter, flacher Kordelzug in Kontrastfarbe | Verdeckter Reißverschluss | Passgenauer Schnitt | Geschnitten und genäht | Kein Veredelungszugang

| Farbe | Größen | 1 | ab 20 | ab 200 |
|----------|-----------|-------|-------|--------|
| Coloured | XXS - XXL | 74,61 | 60,76 | 58,26 |



PROLY



RY1105 | SU1105 **Fuji Sweat-Jacket**

60% Baumwolle / 40% Polyester (Heather Grey: 85% Baumwolle / 15% Viskose)

S, M, L, XL, XXL

280 g/m²

Roly

S, M, L, XL, XXL, 3XL

| | |
|-----------------------|---------------------------|
| BLACK 02/DARK LEAD 46 | NAVY BLUE 55/DARK LEAD 46 |
|-----------------------|---------------------------|

S, M, L, XL, XXL

| | |
|---------------------------|---------------------------|
| BLACK 02/FLUOR ORANGE 223 | BLACK 02/FLUOR YELLOW 221 |
|---------------------------|---------------------------|

| | |
|----------------------------------|----------------------------------|
| HEATHER GREY 58/FLUOR ORANGE 223 | HEATHER GREY 58/FLUOR YELLOW 221 |
|----------------------------------|----------------------------------|

| | |
|--------------------------------|--|
| ROYAL BLUE 05/FLUOR YELLOW 221 | |
|--------------------------------|--|

Slub Garn | Unisex Sweat-Jacke mit fluoreszierenden Teilen | Durchgehender Reißverschluss mit fluoreszierenden Puller | Kapuzeninnenseite aus Meshgewebe, Kordelzug und Metall-Ösen in fluoreszierender Farbe | 1x1 Ripp-Strick am Ärmelbündchen und Saum | Zwei Fronttaschen | Verstärktes Nackenband | Herausreißbares Label | Innenseite nicht angeraut

| Farbe | Größen | 1 | ab 20 | ab 200 |
|----------|---------|-------|-------|--------|
| Coloured | S - 3XL | 31,37 | 28,06 | 26,99 |

*Preise lagen bei Drucklegung nicht vor.

SWEATJACKEN - JACKETS



F457 | 62-228-0 **Premium Sweat Jacket**

70% Baumwolle / 30% Polyester

S, M, L, XL, XXL

280 g/m² (White, Heather Grey: 260 g/m²)

Fruit of the Loom

BLACK DEEP NAVY HEATHER GREY LIGHT GRAPHITE (SOLID) WHITE

Verdeckter Metall-Reißverschluss für bessere Bedruckbarkeit | Stehkragen mit Single-Jersey Nackenband | Zwei aufgesetzte Taschen | Taillen- und Armbund aus Baumwolle/Elasthan Ripp

| Farbe | Größen | 1 | ab 24 | ab 240 |
|----------|---------|-------|-------|--------|
| Coloured | S - XXL | 48,74 | 43,20 | 38,77 |

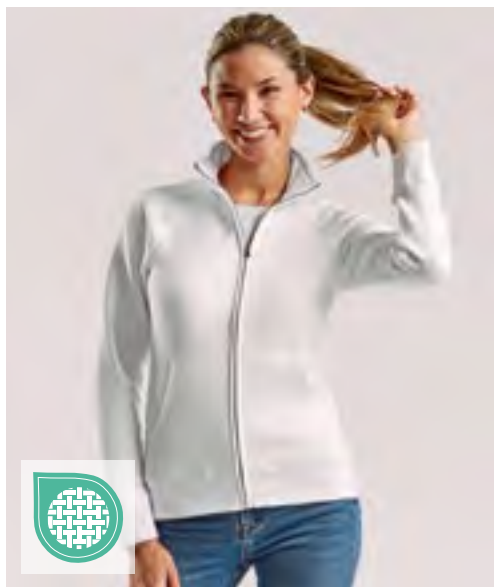

F442N | 62-116-0 **Ladies' Premium Sweat Jacket**

70% Baumwolle / 30% Polyester

XS, S, M, L, XL, XXL

280 g/m² (White, Heather Grey: 260 g/m²)

Fruit of the Loom

BLACK DEEP NAVY HEATHER GREY WHITE

Verdeckter Metall-Reißverschluss für bessere Bedruckbarkeit | Stehkragen mit Single-Jersey Nackenband | Zwei aufgesetzte Taschen | Taillen- und Armbund aus Baumwolle/Elasthan Ripp | Taillierte Seitennähte für einen femininen Schnitt

| Farbe | Größen | 1 | ab 24 | ab 240 |
|----------|----------|-------|-------|--------|
| Coloured | XS - XXL | 43,34 | 38,39 | 34,46 |



F457N | 62-230-0 **Classic Sweat Jacket**

80% Baumwolle / 20% Polyester

S, M, L, XL, XXL, 3XL

280 g/m² (White, Heather Grey: 260 g/m²)

Fruit of the Loom

BLACK DEEP NAVY LIGHT GRAPHITE (SOLID)

S, M, L, XL, XXL, 3XL

HEATHER GREY WHITE

Verdeckter Metall-Reißverschluss für bessere Bedruckbarkeit | Stehkragen mit Single-Jersey Nackenband | Verdeckter Reißverschluss für bessere Bedruckbarkeit | Bündchen aus Baumwolle/Lycra® Ripp | Zwei aufgesetzte Taschen

| Farbe | Größen | 1 | ab 24 | ab 240 |
|----------|---------|-------|-------|--------|
| Coloured | S - XXL | 39,39 | 34,89 | 31,32 |
| Coloured | 3XL | 48,91 | 43,32 | 38,89 |

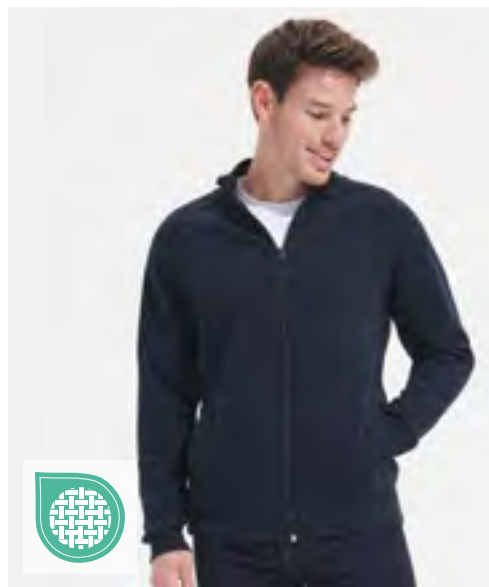

L472 | 47200 **Men's Zipped Jacket Sundae**

50% Baumwolle / 50% Polyester

S, M, L, XL, XXL

280 g/m²

SOL'S

BLACK DEEP GREY MELANGE NAVY RED

WHITE

Ringgesponnene Baumwolle | Innen angeraut | Hoher Kragen | Raglanärmel | Zwei Seitentaschen | Kragen, Bund und Bündchen aus Elasthan 2x2 Ripp-Strick

| Farbe | Größen | 1 | ab 20 | ab 200 |
|----------|---------|-------|-------|--------|
| Coloured | S - XXL | 47,24 | 40,03 | 37,44 |

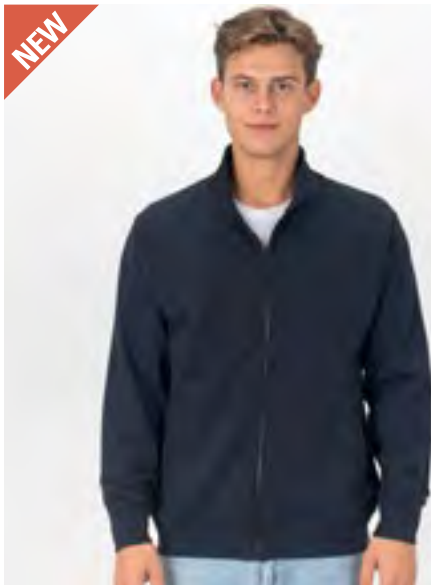

NEW

Utopic



UT24002 | UT24002 **Unisex Sweat Jacket**

60% Baumwolle / 40% Polyester
XS, S, M, L, XL, XXL, 3XL

Utopic

BLACK **NAVY**

100% regenerierter Stoff | Recycelte Baumwolle und recycelter Polyester | Unisex | Innen weich | Durchgehender Reißverschluss

| Farbe | Größen | 1 | ab 20 | ab 200 |
|----------|----------|-------|-------|--------|
| Coloured | XS - 3XL | 28,80 | 27,47 | 25,23 |



BEST SELLER

B&C
BE INSPIRED

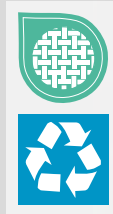

BCWUI26 | WUI26 **ID.206 Sweat-Jacket 50/50**

50% Baumwolle / 50% Polyester
XS, S, M, L, XL, XXL
270 g/m²

B&C BE INSPIRED

ANTHRACITE **BLACK** **HEATHER GREY** **NAVY**
RED

50% recycelter Polyester | „B&C No Label“-Lösung für einfaches Rebranding | Passform Regular | Flauschiges Innenfutter | Saum und Ärmelbündchen aus 1x1-Elasthan-Ripp-Strick | Versetzte Doppelnähte am Armeinlass | Leistentasche mit farblich abgestimmtem Futter aus Single Jersey | Kragen aus Hauptmaterial | Farblich abgestimmter Spiral-Reißverschluss mit Metallschieber und-schiebergriff | Eingesetzte Ärmel | Seitennähte | Durch den Kauf dieses Produkts von B&C unterstützen Sie die verantwortungsvolle Baumwollproduktion der Better Cotton Initiative*. B&C bezieht ausschließlich nachhaltige Fasern für seine Baumwollprodukte. * Dieses Produkt wird nach dem Prinzip der Massenbilanz bezogen und enthält daher möglicherweise keine Better-Cotton-Baumwolle

| Farbe | Größen | 1 | ab 30 | ab 300 |
|-------|--------|---|-------|--------|
| | | | | |

Preise online*



BEST SELLER

R
RUSSELL



Z267M | R-267M-0 **Adults' Authentic Sweat Jacket**

80% Baumwolle / 20% Polyester, Oberstoff: 100% Baumwolle
XS, S, M, L, XL, XXL, 3XL, 4XL
280 g/m²

Russell

XS, S, M, L, XL, XXL, 3XL, 4XL
BLACK **FRENCH NAVY** **LIGHT OXFORD (HEATHER)**
XS, S, M, L, XL, XXL, 3XL
BOTTLE GREEN **BRIGHT ROYAL** **BURGUNDY**
CLASSIC RED **CONVOY GREY (SOLID)** **WHITE**

Gekämmte, ringgesponnene Baumwolle | 3-lagiger Sweatshirt-Stoff | Gerader Schnitt für ein zeitgemäßes Erscheinungsbild | Die äußere Schicht bietet eine exzellente Grundlage für die Veredelung | Nackenband in Fischgrätoptik für Stabilität und besonderen Tragekomfort | Abgesetzter Kadettkragen | Schlankere Schulterpartie und Ärmel, nach vorne versetzte Schulternaht | Saum und Bündchen weiter geschnitten | Decknähte an Arm-ausschnitten, Bündchen und Saum | Abgesetzte Eingriffstaschen | YKK-Reißverschluss in Antiksilber | Verdeckter Reißverschluss für vollflächige Veredelung

| Farbe | Größen | 1 | ab 24 | ab 240 |
|----------|-----------|-------|-------|--------|
| Coloured | XS - XXL | 50,96 | 45,89 | 42,82 |
| Coloured | 3XL - 4XL | 58,55 | 52,72 | 49,19 |

*Preise lagen bei Drucklegung nicht vor.

SWEATJACKEN - JACKETS



E5290 | 5290 **Men's Jacket Stand-Up Collar**

100% Baumwolle
S, M, L, XL, XXL, 3XL, 4XL, 5XL
 320 g/m² Promodoro

| | | | |
|-----------------------|--------------------|-------|-------|
| BLACK | FIRE RED | NAVY | ROYAL |
| SPORTS GREY (HEATHER) | STEEL GREY (SOLID) | WHITE | |

Molton-Brushed | Elasthan-Bündchen an Ärmeln und Saum | Stehkragen | Zwei Seitentaschen mit Reißverschluss | Verdeckter Metall-Reißverschluss, in Umstellung zu nicht verdeckter Reißverschluss; Black, Navy und Sports Grey neue Ausführung | Schmäler Schnitt | Gekämmte Baumwolle

| Farbe | Größen | 1 | ab 25 | ab 250 |
|----------|---------|-------|-------|--------|
| Coloured | S - XXL | 57,57 | 55,36 | 53,24 |
| Coloured | 3XL | 66,21 | 63,67 | 61,21 |
| Coloured | 4XL | 76,14 | 73,21 | 70,40 |
| Coloured | 5XL | 91,39 | 87,85 | 84,49 |



JHK401 | SWRAFUZIP **Full Zip Sweatshirt**

65% Polyester / 35% Baumwolle (Grey Melange: 61% Baumwolle / 31% Polyester / 8% Viskose)
S, M, L, XL, XXL
 290 g/m² JHK

| | | | |
|--------------|----------|----------|-------|
| BLACK | CARDINAL | CHARCOAL | DENIM |
| GREY MELANGE | KHAKI | NAVY | RED |
| WHITE | | | |

2x1-Ripp mit Elasthan an Ärmeln und Bund | 2-Wege-Reißverschluss | Einschubtaschen | Verdeckter Reißverschluss

| Farbe | Größen | 1 | ab 25 | ab 250 |
|----------|--------|-------|-------|--------|
| Coloured | S - XL | 26,23 | 23,66 | 22,73 |
| Coloured | XXL | 26,61 | 24,04 | 23,06 |



JN046 | JN046 **Men's Jacket**

80% Baumwolle / 20% Polyester
S, M, L, XL, XXL, 3XL
 300 g/m² James&Nicholson

| | | | |
|-------|--------------|------|-----|
| BLACK | GREY HEATHER | NAVY | RED |
| ROYAL | WHITE | | |

Sweat-Jacke aus formbeständiger Sweat-Qualität | Gekämmte, ringgesponnene Baumwolle | Doppelnähte | Seitliche Reißverschlusstaschen | Bündchen mit Elasthan | 3-fädige Sweat-Qualität | Innen angeraut | Waschbar bis 60 °C

| Farbe | Größen | 1 | ab 30 | ab 300 |
|----------|---------|-------|-------|--------|
| Coloured | S - 3XL | 55,57 | 51,88 | 50,46 |



RY6439 | CQ6439 **Sweatjacket Ulan**

50% Baumwolle / 50% Polyester (Heather Grey: 55% Baumwolle / 40% Polyester / 5% Viskose)
S, M, L, XL, XXL, 3XL
 280 g/m² Roly

| | | | |
|--------------|-----------------|---------------|-----------------|
| BLACK 02 | BOTTLE GREEN 56 | GARNET RED 57 | HEATHER GREY 58 |
| NAVY BLUE 55 | RED 60 | ROYAL BLUE 05 | WHITE 01 |

Sweatjacke mit Stehkragen und mit passendem Reißverschluss Passender Innenkragen mit verstärkten verdeckten Nähten | 1x1 Rib in Ärmel- und Abschlussbund | Herausreißbares Label

| Farbe | Größen | 1 | ab 25 | ab 250 |
|----------|----------|-------|-------|--------|
| Coloured | XS - XXL | 27,39 | 24,51 | 23,59 |
| Coloured | 3XL | 28,32 | 25,32 | 24,37 |



BCWM646 | WM646 Men's Sweat Jacket Spider

80% Baumwolle / 20% Polyester
S, M, L, XL, XXL, 3XL
 280 g/m²

B&C BE INSPIRED

BLACK **NAVY**

Ringgesponnene, gekämmte Baumwolle/recycelter Polyester | Durchgehender Metall-Reißverschluss | Hoher Kragen | Kragen, Ärmelbund und Bund unten in 2x2 Ripp-Strick mit Elasthan | Nähte mit Flatlock-Steppnaht verarbeitet | Zwei Seitentaschen | Seitennähte | Durch den Kauf dieses Produkts von B&C unterstützen Sie die verantwortungsvolle Baumwollproduktion der Better Cotton Initiative*. B&C bezieht ausschließlich nachhaltige Fasern für seine Baumwollprodukte. * Dieses Produkt wird nach dem Prinzip der Massenbilanz bezogen und enthält daher möglicherweise keine Better-Cotton-Baumwolle

| Farbe | Größen | 1 | ab 20 | ab 200 |
|-------|--------|----------------|-------|--------|
| | | Preise online* | | |



E5295 | 5295 Women's Jacket Stand-Up Collar

100% Baumwolle
XS, S, M, L, XL, XXL, 3XL
 320 g/m²

Promodoro

BLACK **FIRE RED** **NAVY**
ROYAL **SPORTS GREY (HEATHER)** **STEEL GREY (SOLID)**
WHITE

Molton-Brushed | Elasthan-Bündchen an Ärmeln und Saum | Stehkragen | Zwei Seitentaschen mit Reißverschluss | Durchgehender, verdeckter Reißverschluss, in Umstellung zu nicht verdeckter Reißverschluss; Black, Navy und Sports Grey neue Ausföhrung | Leicht tailliert | Gekämmte Baumwolle

| Farbe | Größen | 1 | ab 25 | ab 250 |
|----------|---------|-------|-------|--------|
| Coloured | XS- XXL | 56,57 | 54,38 | 52,34 |
| Coloured | 3XL | 65,05 | 62,57 | 60,14 |



*Preise lagen bei Drucklegung nicht vor.



BY015 | BY015 **Sweat College Jacket**

65% Baumwolle / 35% Polyester

S, M, L, XL, XXL, 3XL, 4XL, 5XL

300 g/m²

Build Your Brand

S, M, L, XL, XXL, 3XL, 4XL, 5XL

BLACK/RED | BLACK/WHITE

S, L, XL, XXL, 3XL, 4XL, 5XL

HEATHER GREY/WHITE

Innen angerauter Sweatstoff | Neutrales Größenlabel ohne Branding, für Nackendruck geeignet | Zwei Einschubtaschen vorne aus Oberstoff | Set-In-Ärmel | Gestreifte Ripp-Bündchen am Kragen, Saum und Ärmelöffnungen | Halbmond im Nacken | Necktape | Metall-Druckknöpfe in Kontrastfarbe

| Farbe | Größen | 1 | ab 20 (3XL ab 15) | ab 200 (3XL ab 150) |
|----------|-----------|-------|----------------------|------------------------|
| Coloured | S - XXL | 45,01 | 40,34 | 37,98 |
| Coloured | 3XL - 5XL | 47,65 | 42,72 | 40,22 |



BY027 | BY027 **Ladies' Sweat College Jacket**

65% Baumwolle / 35% Polyester

XS, S, M, L, XL

300 g/m²

Build Your Brand

XS, S, M, L, XL

BLACK/WHITE

XS, XL

HEATHER GREY/WHITE

S, XL

BLACK/HEATHER GREY

Innen angerauter Sweatstoff | Neutrales Größenlabel ohne Branding, für Nackendruck geeignet | Zwei Einschubtaschen vorne aus Oberstoff | Set-In-Ärmel | Gestreifte Ripp-Bündchen am Kragen, Saum und Ärmelöffnungen | Halbmond im Nacken | Necktape | Metall-Druckknöpfe in Kontrastfarbe

| Farbe | Größen | 1 | ab 25 | ab 250 |
|----------|---------|-------|-------|--------|
| Coloured | XS - XL | 39,70 | 35,58 | 33,51 |



BEST SELLER

Just Hoods
RWDs



JH043 | JH043 **Varsity Jacket**

70% Baumwolle / 30% Polyester (Charcoal (Heather): 52% Baumwolle / 48% Polyester), (Heather Grey: 65% Baumwolle / 35% Polyester)

XS, S, M, L, XL, XXL, 3XL

330 g/m²

Just Hoods

XS, S, M, L, XL, XXL, 3XL

BURGUNDY/HEATHER GREY | FIRE RED/WHITE | JET BLACK/FIRE RED

JET BLACK/SUN YELLOW | JET BLACK/WHITE | OXFORD NAVY/WHITE

XS, S, M, L, XL, XXL

HEATHER GREY/WHITE | HOT PINK/WHITE | JET BLACK/CHARCOAL (HEATHER)

JET BLACK/HEATHER GREY | JET BLACK/HOT PINK | KELLY GREEN/WHITE

OXFORD NAVY/HEATHER GREY | PURPLE/WHITE | ROYAL BLUE/WHITE

Ringgesponnene Baumwolle | Standard-Passform | Kontrastfarbene Ärmel | Gestrickter Kragen, Ärmelbündchen und Bund mit Streifen-Details | Kontrastierender Druckknopf-Verschluss | Eingesetzte, kontrastfarbene Taschen | Gebürstetes Innenvelours | Nackenband | Aufhänger im Nacken | 100% Baumwollobermaterial | Abreißetikett

| Farbe | Größen | 1 | ab 24 | ab 240 |
|----------|----------|-------|-------|--------|
| Coloured | XS - XXL | 41,58 | 34,39 | 32,82 |
| Coloured | 3XL | 46,72 | 38,68 | 36,89 |



BEST SELLER

BUILD YOUR BRAND
BASIC



BYBB004 | BB004 **Basic College Jacket**

80% Baumwolle / 20% Polyester

XS, S, M, L, XL, XXL, 3XL, 4XL, 5XL

330 g/m²

Build Your Brand Basic

BLACK/HEATHER GREY | BLACK/WHITE | HEATHER GREY/WHITE
NAVY/WHITE

College-Style | Ripp-Kragen | Passform Regular | Ripp-Strick-Elemente an Ärmeln und Saum | Durchgehende Knopfleiste mit Metallic-Knöpfen | Leistentaschen | Nur ein Größenetikett - für einfaches Rebranding

| Farbe | Größen | 1 | ab 20 | ab 200 |
|----------|-----------|-------|-------|--------|
| Coloured | XS - XXL | 34,39 | 30,82 | 29,01 |
| Coloured | 3XL - 5XL | 36,91 | 33,08 | 31,15 |

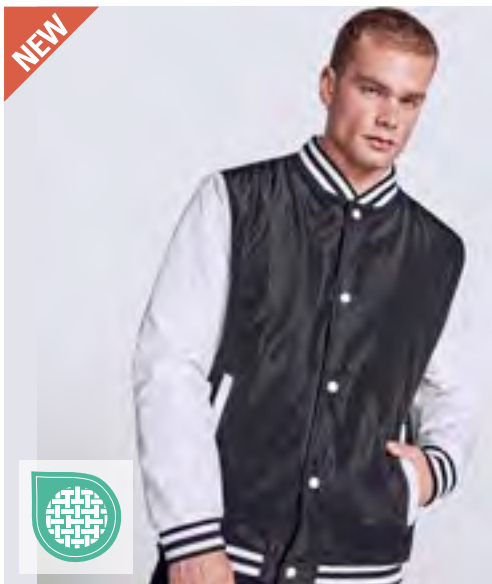

ROLY

RY6440 | CQ6440 **California Varsity Jacket**

100% Polyester
XS, S, M, L, XL, XXL, 3XL
220 g/m²

Roly

| | | |
|------------------------|--------------------------|----------------------------------|
| BLACK 02/WHITE 01 | BOTTLE GREEN 56/WHITE 01 | COBALT BLUE 201/GOLDEN YELLOW 96 |
| GARNET RED 57/WHITE 01 | NAVY BLUE 55/WHITE 01 | RED 60/WHITE 01 |
| ROYAL BLUE 05/WHITE 01 | | |

Leicht gefütterte Unisex Jacke, zweifarbig | Halsausschnitt, Ärmelbündchen und Saum aus 1x1-Rip mit zwei kontrastierenden Linien | Seitentaschen mit Reißverschluss | Innen gefütterte Druckknöpfe mit kontrastierender Kunststoffoberfläche | Veredelungszugang innen

| Farbe | Größen | 1 | ab 50 | ab 500 |
|----------|----------|-------|-------|--------|
| Coloured | XS - XXL | 43,13 | 38,58 | 37,10 |
| Coloured | 3XL | 45,29 | 40,53 | 38,98 |



INDEPENDENT
TRADING COMPANY

NP351 | IND45UVZ **Unisex Heavyweight Varsity Zip Hood**

80% Baumwolle / 20% Polyester (Charcoal Heather: 55% Baumwolle / 45% Polyester)
XS, S, M, L, XL, XXL, 3XL
330 g/m²

Independent

| | | |
|---------------------------------|---------------------------|------------------------|
| BLACK/GUNMETAL HEATHER | CARDINAL/GUNMETAL HEATHER | CHARCOAL HEATHER/BLACK |
| GUNMETAL HEATHER/CHARCOAL HEATH | | |

XS, S, XL, XXL, 3XL

CLASSIC NAVY/GUNMETAL HEATHER

Fleece aus Baumwoll-Polyester-Gemisch | Oberfaden mit 30 Einzelfäden aus Baumwoll-Polyester-Gemisch | Kapuze mit Fleecefutter | Alle Nähte in Spaltstich-Doppelnah-Ausführung | Twill-Nackenband | 1x1 Jacquard-Ripp an Ärmelabschlüssen und Bund | Rotguss-Ösen | YKK-Nylon-Reißverschluss | Schmale Unisex-Passform | Amerikanische Größen, Artikel fällt sehr groß aus

| Farbe | Größen | 1 | ab 24 | ab 240 |
|----------|-----------|-------|-------|--------|
| Coloured | XS - XL | 68,95 | 58,83 | 55,17 |
| Coloured | XXL - 3XL | 72,21 | 61,62 | 57,79 |



NEW MORNING
STUDIOS



NM021 | NM021 **College Jacket**

70% Baumwolle / 30% Polyester
XXS, XS, S, M, L, XL, XXL, 3XL, 4XL, 5XL

New Morning Studios

BLACK

Unisex | Druckknopfverschluss | Stehkragen | Regular Fit

| Farbe | Größen | 1 | ab 20 | ab 200 |
|-------|-----------|-------|-------|--------|
| Black | XXS - XXL | 48,60 | 45,10 | 42,10 |
| Black | 3XL - 5XL | 51,15 | 47,48 | 44,34 |



BUILD YOUR BRAND



BY242 | BY242 **Men's Heavy Tonal College Jacket**

100% Baumwolle
XS, S, M, L, XL, XXL, 3XL, 4XL, 5XL
460 g/m²

Build Your Brand

BLACK

Knopfleiste | Gerippter Stehkragen | Seitentasche | Breite Bündchen an Ärmeln und Saum | Passform Regular | Schwere Baumwolle

| Farbe | Größen | 1 | ab 20 (3XL ab 15) | ab 200 (3XL ab 150) |
|-------|-----------|-------|-------------------|---------------------|
| Black | XS - XXL | 68,88 | 61,76 | 58,14 |
| Black | 3XL - 5XL | 74,18 | 66,52 | 62,62 |

*Preise lagen bei Drucklegung nicht vor.